



# FUNDO MUNICIPAL DE EDUCAÇÃO

- CENTRO

CNPJ: 30.731.257/0001-84 - CEP: - - SANTALUZ - BA

## NOTA DE LIQUIDAÇÃO

PROCESSO ADM: 009-2025

EMPENHO: 466 / 2025 Nº SUB-EMPENHO: 1715 Data do Sub-Empenho: 13/08/2025 TIPO DO EMPENHO: Estimativo

### FORNECEDOR

Nome: **5416 - GLOBAL MATERIAIS, SERVICOS E MANUTENCAO LTDA** Tipo Pessoa: Jurídica  
 Endereço: ALAMEDA SALVADOR, 001057 Complemento: EDIF SALVADOR SHOPPING BUSINE  
 Bairro: CAMINHO DAS ARVORES Cidade: Estado:  
 CNPJ: 23.694.541/0001-62 Insc. Estadual: CPF: RG:  
 Conta Corrente: 98783-1 Agência: 0334 Banco: 341 - ITAÚ UNIBANCO S.A.  
 Tipo PIX: Nº PIX:

### DOTAÇÃO ORÇAMENTÁRIA

Reduzido: 1002.4451.1540 - ORÇAMENTÁRIO E SUPLEMENTAR Data do Empenho: 16/07/2025

Unidade: 701 - SECRETARIA MUNICIPAL DE EDUCAÇÃO  
 Função: 12 - Educação  
 Sub-Função: 361 - Ensino Fundamental  
 Programa: 004 - EDUCALUZ  
 Ação: 1.002 - Investimentos em Equipamentos do Ensino Fundamental  
 Elemento: 4.4.90.51.00 - Obras e Instalações  
 Fonte: 1540 - Transferências do FUNDEB - Impostos e Transferências de Impostos  
 Sub-Elemento: 4.4.90.51.01 - OBRAS E INSTALACOES (MAO DE OBRA)

Modalidade: Pregão eletrônico	Nº Lic.: 003-2025PE	Saldo Anterior	Valor do Empenho	Saldo Atual
Convênio:	Contrato: 001-2025ARP	2.750.000,00	76.945,22	2.673.054,78
Patrimônio: -				

### HISTÓRICO

REFERENTE À REGISTRO DE PREÇO PARA EVENTUAL CONTRATAÇÃO DE EMPRESA ESPECIALIZADA PARA, SOB DEMANDA, PRESTAR SERVIÇOS COMUNS DE ENGENHARIA INERENTES À MANUTENÇÃO DOS PRÉDIOS PÚBLICOS, COM FORNECIMENTO DE PEÇAS, MATERIAIS, FERRAMENTAS, EQUIPAMENTOS E MÃO DE OBRA, SEM REGIME DE DEDICAÇÃO EXCLUSIVA, NA FORMA ESTABELECIDO NO TERMO DE REFERÊNCIA, E NAS PLANILHAS DE SERVIÇOS E INSUMOS DIVERSOS, DESCRITOS NO SISTEMA NACIONAL DE PESQUISA DE CUSTOS E ÍNDICES DA CONSTRUÇÃO CIVIL-SINAPI E NA TABELA ORSE - ORÇAMENTO DE OBRAS DE SERGIPE (BRASIL). LICITAÇÃO 003-2025PE, CONTRATO: 001-2025ARP. ESCOLA MUNICIPAL JEOVAN BANDEIRA DO DISTRITO DO PEREIRA, ZONA RURAL DO MUNICÍPIO DE SANTALUZ-BA. OBRA Nº 037/2025. BOLETIM DE MEDIÇÃO 03. PERÍODO DE MEDIÇÃO: 01/08/2025 À 11/08/2025. NFS-e: 2025425.

### Movimentação Empenho

Saldo Anterior	Sub-Empenho	Saldo Atual
172.660,35	98.135,05	74.525,30

Data do Empenho: 16/07/2025

Data do Liquidação: 13/08/2025

### RETENÇÕES

Código	Descrição	Valor
2.1.8.8.1.01.02.00.00.007	CONTRIBUIÇÃO AO RGPS - Fonte 1540 INSS	1.717,36
2.1.8.8.1.01.04.00.00.007	IRRF - Fonte 1540	1.177,62
2.1.8.8.1.01.08.00.00.007	ISS - Fonte 1540	2.453,38
## Noventa e dois mil e setecentos e oitenta e seis reais e sessenta e nove centavos ##		5.348,36
		Valor Retido
		Valor Líquido
		92.786,69

### DOCUMENTOS COMPROBATÓRIOS

NOTA FISCAL	Data Emissão	Número	Série	Sub-Série	Data Validade	Valor R\$
	12/08/2025	2025425	U			98.135,05
Quantidade: 1						Total: 98.135,05

### DESDOBRAMENTOS (PCASP)

Código	Descrição	Valor R\$
123210601	LIQUIDAÇÃO OBRAS EM ANDAMENTO	98.135,05

Declaro que os materiais foram recebidos e/ou serviços prestados em 13/08/2025.

MARLI NUNES LIMA  
Secretária de Educação  
CPF: 930.248.435-15

Declaro que a despesa relativa a nota de empenho supra está liquidada em 13/08/2025, podendo efetuar o pagamento.

NAIARA DA CUNHA CARMO  
Diretor Contábil  
Matrícula: 6408

3924519

DOCUMENTAÇÃO CONFERIDA

EM 14/08/25

CARLOS ANTÔNIO DA SILVA FILHO  
CONTROLADOR INTERNO  
PORTARIA 013 2025







# PREFEITURA MUNICIPAL DE SANTALUZ

Av. Getúlio Vargas - Centro Administrativo Cep: 48.880-000 - Santaluz-BA.  
Telefone: 75 3265-2843 www.santaluz.ba.gov.br



Santaluz, 13/08/2025

A empresa:

GLOBAL CONSTRUÇÕES SERVIÇOS E MANUTENÇÕES LTDA; CNPJ: 23.694.541/0001-62.

Endereço:

AV. Santos Dumont 1883, andar 3, sala 305, centro – LAURO DE FREITAS - BA, CEP 42702-400

ORIENTAÇÕES PARA EMPENHO
<b>FONTE DE PAGAMENTO:</b>
SECRETÁRIA DE EDUCAÇÃO
<b>AÇÃO:</b>
FUNDEB
<b>HISTÓRICO:</b>
OBRA DE MANUTENÇÃO E REFORMA COM FORNECIMENTO DE MATERIAIS, FERRAMENTAS, EQUIPAMENTOS E MÃO DE OBRA DA ESCOLA JEOVAN BANDEIRA DO DISTRITO DO PEREIRA, ZONA RURAL DO MUNICÍPIO DE SANTALUZ-BA
<b>Processo Licitatório:</b> Pregão eletrônico 003/2025
<b>Contrato:</b> 001/2025 <b>Processo administrativo:</b> 009-2025 <b>Nº da obra:</b> 037/2025
<b>Nº da Nota Fiscal (Matricula):</b> 2025425 <b>VALOR DA NOTA:</b> R\$ 98.135,05 <b>PERÍODO DA MEDIÇÃO:</b> 01/08/2025 a 11/08/2025 <b>DOCUMENTOS EM ANEXO.</b> <b>RELATÓRIO FOTOGRAFICO, CERTIDÕES, NOTA FISCA, BM 03, RDO, RELATÓRIO DA GFIP CP 06, DCTFWEB CP 06.</b>
<b>CONTA:</b> AGÊNCIA 0334 C/C: 98783-1 BANCO ITAÚ
Recurso - FUNDEB

Atenciosamente,

  
Franklin de J. Sena

Fiscal de contratos



**MUNICIPIO DE LAURO DE FREITAS**

Secretaria da Fazenda

Coordenação Tributária

**Nota Fiscal de Serviços Eletrônica - NFS-e**

Número da Nota

2025425

Data e Hora de Emissão

12/08/2025 09:26:57

Código de Verificação

F03B6E519

A autenticidade desta Nota Fiscal de Serviços Eletrônica, poderá ser confirmada na página da MUNICIPIO DE LAURO DE FREITAS na Internet, no endereço <http://www.laurodefreitas.ba.gov.br> ou através da leitura do QR Code.**PRESTADOR DE SERVIÇOS**

CPF/CNPJ: 23.694.541/0001-62

Inscrição Estadual

Inscrição 0010045273

Nome/Razão GLOBAL CONSTRUÇÕES SERVIÇOS E MANUTENÇÕES LTDA

Endereço: AVENIDA SANTOS DUMONT, 1883, ANDAR 3 SALA 305

Bairro: Centro

Município: LAURO DE FREITAS

UF: BA

CEP: 42702-400

Email: RODRIGO\_DDD91@HOTMAIL.COM

**TOMADOR DE SERVIÇOS**

CPF/CNPJ/CRI: 13.807.870/0001-19

Inscrição

Inscrição Estadual: 00000000

Nome/Razão MUNICÍPIO DE SANTALUZ

Endereço: praça coronel José Leitão, 06

Bairro: CENTRO

Município: SANTALUZ

UF: BA

CEP: 48880-000

Email:

LOCAL DA PRESTAÇÃO DO(S) SERVIÇO(S): Santaluz

**DISCRIMINAÇÃO DOS SERVIÇOS**

OBRA: MANUTENÇÃO E REFORMA DA ESCOLA JEOVAN BANDEIRA DO DISTRITO DO PEREIRA, ZONA RURAL DO MUNICÍPIO DE SANTALUZ - BAHIA CONFORME ATA Nº 001-2025

Nº DO PREGÃO ELETRONICO: 003-2025

Nº DO PROCESSO ADMINISTRATIVO: 009-2025

Nº DA O.S: 037/2025

BM: 03

PERÍODO DA MEDIÇÃO: 01/08/2025 À 11/08/2025

VALOR TOTAL: R\$ 98.135,05

VL MÃO DE OBRA 50%: R\$ 49.067,53

VALOR DE MATERIAL 50%: R\$ 49.067,53

BC DE INSS: R\$ 49.067,53 x 3,5%: R\$ 1.717,36

BC DE ISS: R\$ 49.067,53 x 2,50%: R\$ 1.226,69

VALOR LÍQUIDO: R\$ 95.191,00

DADOS BANCARIOS: BANCO SANTANDER AG: 3747 C/C: 130091430

Franklin de J. Sena

<b>DECLARO PARA OS DEVIDOS FINS QUE:</b>	
<input checked="" type="checkbox"/>	O(s) Serviço(s) foi(ram) prestado(s)
<input checked="" type="checkbox"/>	O(s) Material(is) foi(ram) recebido(s)
<input type="checkbox"/>	A(s) Obra(s) foi(ram) efetuada(s)
EM 13/08/25	Assinatura

VALOR TOTAL DA NOTA FISCAL : R\$ 98.135,05

ATIVIDADE

0004299599 - Outras Obras De Engenharia Civil Não Especifi

ITEM DA LISTA DE SERVIÇOS: ( Lei Municipal 1572/2015 )

07.02 - Execução, por administração, empreitada ou subempreitada, de obras de construção civil, hidráulica ou elétrica e de outras obras semelhantes, inclusive sondagem, perfuração de poços, escavação, drenagem e

Valor Total Deduções (R\$)	Base de Cálculo (R\$)	Alíquota (%)	Valor do ISS (R\$)	ISSQN Retido (R\$)
49.067,53	49.067,52	2,50	1226,69	Sim

**RETENÇÃO DE IMPOSTOS**

PIS (R\$)	COFINS (R\$)	INSS (R\$)	IRRF (R\$):	CSLL (R\$):	OUTRAS RETENÇÕES (R\$):
0,00	0,00	1.717,36	0,00	0,00	0,00

VALOR LÍQUIDO DA NOTA FISCAL : R\$ 95.191,00

**INFORMAÇÕES COMPLEMENTARES**

Competência: 08/2025 - Tributado fora do Município de Lauro de Freitas - Responsável Recolhimento: Tomador

Percentual de Total da Dedução: 50,0%

Autentique  
Via QR Code



I.R.R.F

Nº DAM: 490030	CONTRIBUINTE 31124 - GLOBAL CONSTRUCOES SERVICOS E MANUTENCOES	INSCRIÇÃO: 31124
TIPO / NOME LOGRADOURO: AV SANTOS DUMONT		NÚMERO: 1883
COMPLEMENTO: ANDAR 3 SALA 305	BAIRRO: CENTRO	MUNICÍPIO: LAURO DE FREITAS UF: BA
DOCUMENTOS		
C.P.F.:	R.G.:	ORGÃO
		C.N.P.J.: 23.694.541/0001-62
DESCRIÇÃO DA ATIVIDADE		
CÓDIGO ATIV: 433	ESPECIFICAÇÃO: I.R.R.F	
COMPOSIÇÃO DO TRIBUTO		
Base Cálculo: 1.177,62	Quantidade/Alíquota (%): 1,000	Valor UFPM: 1,000
Valor R\$: 1.177,62	Taxa Expediente R\$:	Valor Total R\$: 1.177,62
DADOS PARA PAGAMENTO		
DATA LANÇAMENTO: 13/08/2025	PARCELA: 1/1	EXERCÍCIO: 2025
DATA EMISSÃO: 13/08/2025 11:32:37	DATA DE VENCIMENTO: 31/08/2025	
Composição do Imposto/Lançamentos		(=) VALOR DEVIDO - R\$
Valor do Tributo: 1.177,62	Vlr. Devido sem Desconto (VD): 1.177,62	1.177,62
Taxa de Expediente: 0,00	Vlr. do Desconto: 0,00	(-) VALOR DO DESCONTO - R\$
Valor de Base Cálculo: 1.177,62	Vlr. Devido com Desconto: 1.177,62	
INSTRUÇÕES:		(+) CORREÇÃO MONETÁRIA - R\$
1) Pagável nas agências da Caixa Econômica Federal e Banco do Brasil;		(+) MULTA DE MORA - R\$
2) Multa de 02% após o vencimento sobre o valor devido;		(+) JUROS DE MORA - R\$
3) Juros de mora de 0,33% ao dia após o vencimento.		(-) VALOR A PAGAR - R\$
4) NF-e Nº 2025425 - Data de emissão: 12-08-2025		1.177,62



Operador: Daniele Nicodemos Da Silva



8175000011 . 9      77623906202 . 4      50831010100 . 3      00049003007 . 9

AUTENTICAÇÃO MECÂNICA

VIA CONTRIBUINTE

DESTAQUE AQUI

VÁLIDO SOMENTE SE AUTENTICADO MECANICAMENTE POR BANCO AUTORIZADO



8175000011 . 9      77623906202 . 4      50831010100 . 3      00049003007 . 9

ATENÇÃO: NÃO AMASSE, NÃO DOBRE, NÃO PERFURE



I.R.R.F

PARCELA: 1/1	Nº DAM: 490030	EXERCÍCIO: 2025	DATA EMISSÃO: 13/08/2025 11:32:37	DATA VENCIMENTO: 31/08/2025
INSCRIÇÃO: 31124			(=) VALOR DEVIDO - R\$	1.177,62
GLOBAL CONSTRUCOES SERVICOS E			(=) VALOR A PAGAR - R\$	1.177,62





PREFEITURA MUNICIPAL DE SANTA LUZ  
PRAÇA DO TANQUE GRANDE  
13.807.870/0001-19

DOCUMENTO DE ARRECAÇÃO MUNICIPAL - DAM

# ISSQN Terceiros

Nº DAM: 490033	CONTRIBUINTE 31124 - GLOBAL CONSTRUCOES SERVICOS E MANUTENCOES LTDA			INSCRIÇÃO:
TIPO / NOME LOGRADOURO: SANTOS DUMONT				NÚMERO: 1883
COMPLEMENTO: ANDAR 3 SALA 305	BAIRRO: CENTRO	MUNICÍPIO: LAURO DE FREITAS	UF: BA	
DOCUMENTOS				
C.N.P.J. / CPF: 23.694.541/0001-62	R.G.:		ORGÃO	
TOMADOR				
CONTRIBUINTE TOMADOR: FUNDO MUNICIPAL DE EDUCAÇÃO			C.N.P.J. / CPF: 30.731.257/0001-84	
COMPOSIÇÃO DO TRIBUTO				
Base Cálculo: 49.067,52	Alíquota (%): 5,000	Valor R\$: 2.453,38	Taxa Expediente R\$:	Valor Total R\$: 2.453,38
DADOS PARA PAGAMENTO				
DATA LANÇAMENTO: 13/08/2025	MÊS REFERÊNCIA: Agosto	EXERCÍCIO: 2025	DATA EMISSÃO: 13/08/2025 11:35:47	DATA DE VENCIMENTO: 10/09/2025
INSTRUÇÕES: 1- PAGÁVEL NAS AGENCIAS E CASH ELETRÔNICO DA CAIXA ECONÔMICA E BANCO DO BRASIL. 2- RECEBER ATÉ A DATA DE VENCIMENTO 3- NF-e Nº 2025425 - Data de emissão: 12-08-2025			(=) VALOR DEVIDO - R\$	2.453,38
			(-) VALOR DO DESCONTO - R\$	
			(+) CORREÇÃO MONETÁRIA - R\$	
			(+) MULTA DE MORA - R\$	
			(+) JUROS DE MORA - R\$	
			(=) VALOR A PAGAR - R\$	2.453,38



Operador: Daniele Nicodemos Da Silva



8173000024 . 4      53383906202 . 3      50910010500 . 6      00049003312 . 3

## AUTENTICAÇÃO MECÂNICA

VIA CONTRIBUINTE

DESTAQUE AQUI

VÁLIDO SOMENTE SE AUTENTICADO MECANICAMENTE POR BANCO AUTORIZADO



8173000024 . 4      53383906202 . 3      50910010500 . 6      00049003312 . 3

ATENÇÃO: NÃO AMASSE, NÃO DOBRE, NÃO PERFURE



PREFEITURA MUNICIPAL DE SANTA LUZ  
13.807.870/0001-19  
PRAÇA DO TANQUE GRANDE

DOCUMENTO DE ARRECAÇÃO MUNICIPAL - DAM

# ISSQN Terceiros



MÊS REFERÊNCIA: Agosto	Nº DAM: 490033	EXERCÍCIO: 2025	DATA: 13/08/2025 11:35:47	DATA VENCIMENTO: 10/09/2025
INSCRIÇÃO			(=) VALOR DEVIDO - R\$	2.453,38
GLOBAL CONSTRUCOES SERVICOS E			(=) VALOR A PAGAR - R\$	2.453,38





Obra

OBRA DE MANUTENÇÃO DA ESCOLA JEOVAN BANDEIRA DO DISTRITO DO PEREIRA, ZONA RURAL DO MUNICÍPIO DE SANTALUZ

Bancos

SINAPI - 12/2024 - 22,0%  
Bahia  
ORSE - 12/2024 -  
Sergipe

B.D.I.

Periodo:

01/08/2025 À  
11/08/2025

Atá:

001/2025

Início da

Obra :  
10/06/2025

Processo

ADM:  
009/2025

Nº da O.S:

037/2025

Medição do

Periodo:  
R\$ 98.135,05

Orçamento Sintético

Item	Código	Banco	Descrição	Und	Quant.	Valor Unit com BDI	Peso (%)	MEDIÇÃO 03		ACUMULADO		SALDO	%
								QUANT.	PREÇO TOTAL	QUANT.	PREÇO TOTAL		
1			SERVIÇOS PRELIMINARES			1.309,47	R\$ 117.764,14						
1.1	99805	SINAPI	LIMPEZA DE PISO CERÂMICO OU COM PEDRAS RÚSTICAS UTILIZANDO ÁCIDO MURIÁTICO. AF_04/2019	m²	155,02	14,82	R\$ 1.723,05		R\$ 0,00	155,02	R\$ 1.723,05	R\$ 0,00	0%
1.4	7215	ORSE	Remoção de metais sanitários (torneira, registros, chuveiros, etc.)	un	10	24,53	R\$ 183,98		R\$ 0,00	10,00	R\$ 183,98	R\$ 0,00	0%
1.6	97644	SINAPI	REMOÇÃO DE PORTAS, DE FORMA MANUAL, SEM REAPROVEITAMENTO. AF_09/2023	m²	48,72	12,98	R\$ 474,29		R\$ 0,00	48,72	R\$ 474,29	R\$ 0,00	0%
1.8	97663	SINAPI	REMOÇÃO DE LOUÇAS, DE FORMA MANUAL, SEM REAPROVEITAMENTO. AF_09/2023	UN	14	17,16	R\$ 180,18		R\$ 0,00	14,00	R\$ 180,18	R\$ 0,00	0%
1.9	7725	ORSE	Remoção de pintura látex (raspagem e/ou lixamento e/ou escovação)	m²	3712,13	8,46	R\$ 23.553,46		R\$ 0,00	3.712,13	R\$ 23.553,46	R\$ 0,00	0%
1.10	97635	SINAPI	REMOÇÃO DE PISO DE BLOCO INTERTRAVADO OU DE PEDRA PORTUGUESA, DE FORMA MANUAL, COM REAPROVEITAMENTO. AF_09/2023	m²	216,32	24,80	R\$ 4.023,55		R\$ 0,00	216,32	R\$ 4.023,55	R\$ 0,00	0%
1.11	97622	SINAPI	DEMOLIÇÃO DE ALVENARIA DE BLOCO FURADO, DE FORMA MANUAL, SEM REAPROVEITAMENTO. AF_09/2023	m³	12,96	76,15	R\$ 740,18		R\$ 0,00	12,96	R\$ 740,18	R\$ 0,00	0%
1.12	17	ORSE	Demolição de reboco	m²	80	10,60	R\$ 636,00		R\$ 0,00	80,00	R\$ 636,00	R\$ 0,00	0%
1.13	13	ORSE	Demolição de concreto manualmente	m³	102,93	314,01	R\$ 24.240,50		R\$ 0,00	102,93	R\$ 24.240,50	R\$ 0,00	0%
1.14	16	ORSE	Demolição manual de piso cimentado sobre lastro de concreto - Rev 01	m²	113,49	31,26	R\$ 2.660,77		R\$ 0,00	113,49	R\$ 2.660,77	R\$ 0,00	0%
1.15	97626	SINAPI	DEMOLIÇÃO DE PILARES E VIGAS EM CONCRETO ARMADO, DE FORMA MANUAL, SEM REAPROVEITAMENTO. AF_09/2023	m³	5,45	765,37	R\$ 3.128,68		R\$ 0,00	5,45	R\$ 3.128,68	R\$ 0,00	0%
1.16	100938	SINAPI	TRANSPORTE COM CAMINHÃO BASCULANTE DE 10 M³, EM VIA INTERNA (DENTRO DO CANTEIRO - UNIDADE: M3XKM). AF_07/2020	M3XKM	8034,23	9,33	R\$ 56.219,50		R\$ 0,00	8.034,23	R\$ 56.219,50	R\$ 0,00	0%
	dez/24		FECHAMENTO			606,38	R\$ 79.224,52						
2.1	151	ORSE	Alvenaria bloco cerâmico vedação, 9x19x24cm, e=9cm, com argamassa 1:5-1:2:8 (cimento/cal/areia), junta=1cm - Rev.09	m²	140,42	64,44	R\$ 6.786,50		R\$ 0,00	140,42	R\$ 6.786,50	R\$ 0,00	0%
2.2	105023	SINAPI	VERGA MOLDADA IN LOCO EM CONCRETO, ESPESSURA DE *15* CM. AF_03/2024	M	2,3	84,37	R\$ 145,54		R\$ 0,00	2,30	R\$ 145,54	R\$ 0,00	0%
2.3	105029	SINAPI	CONTRAVERGA MOLDADA IN LOCO EM CONCRETO, ESPESSURA DE *15* CM. AF_03/2024	M	1,3	63,76	R\$ 62,17		R\$ 0,00	1,30	R\$ 62,17	R\$ 0,00	0%
2.4	8637	ORSE	Chapim de concreto pré-moldado	m	22,49	63,87	R\$ 1.077,33		R\$ 0,00	0,00	R\$ 0,00	R\$ 1.077,33	100%
2.5	9435	ORSE	Rufo em chapa aço galvanizado nº24 com desenvolvimento 33cm - Rev. 01	m	135,37	51,60	R\$ 5.238,82		R\$ 0,00	0,00	R\$ 0,00	R\$ 5.238,82	100%
2.6	1969	ORSE	Impermeabilização de alcerce e viga baldrame com 1 demão tinta asfáltica tipo Neutrol da Vedacit ou similar, inclusive argamassa impermeabilização esp=2cm	m²	668,25	131,52	R\$ 65.914,18	334,13	R\$ 32.957,09	668,25	R\$ 65.914,18	R\$ 0,00	0%
2.7	11396	ORSE	Cobogo cimento tipo "veneziana", dim: 40 x 40 x 9cm	m²		146,82	R\$ 0,00						



GLOBAL CONSTRUÇÕES  
Camilla Ribeiro C. B. C. Ferreira  
Eng. Civil  
CREA-BA 051602557-0

Franklin de J. Sena  
*(Handwritten signature)*





4.7	94227	SINAPI	CALHA EM CHAPA DE AÇO GALVANIZADO NÚMERO 24, DESENVOLVIMENTO DE 33 CM, INCLUSO TRANSPORTE VERTICAL. AF_07/2019	M	31,48	75,54	R\$ 1.783,50		R\$ 0,00	0,00	R\$ 0,00	R\$ 1.783,50	100%
4.9	7393	ORSE	Laje pré-fabricada treliçada para piso ou cobertura, interreixo 38cm, h=12cm, el. enchimento em EPS h=8cm, inclusive escoramento em madeira e capeamento 4cm.	m²	14,9	194,71	R\$ 2.175,88		R\$ 0,00	14,90	R\$ 2.175,88	R\$ 0,00	0%
4.10	11492	ORSE	Forro de gesso acartonado, cor branca, placa 1243 x 618mm, marca GYPSUM, modelo FGE ou similar, instalado	m²	135,37	70,66	R\$ 7.173,93		R\$ 0,00	0,00	R\$ 0,00	R\$ 7.173,93	100%
<b>5</b>			<b>MANUTENÇÃO DE ESQUADRIAS/ GRADES/ VIDROS/ FERRAGENS</b>			<b>4.054,50</b>	<b>R\$ 52.805,35</b>						
5.1	11532	ORSE	Portao em tela arame galvanizado n.12 malha 2" e moldura em tubos de aço com duas folhas de abrir, incluso ferragens	m²	12,6	925,69	R\$ 8.747,77		R\$ 0,00	0,00	R\$ 0,00	R\$ 8.747,77	100%
5.13	13779	ORSE	Cerca/gradil Nylofor h=2,03m, malha 5x20cm - fio 5 mm, revestidos em poliester por processo de pintura eletrostática nas cores verde ou branca. Fornecimento e instalação. Inclusive poste e acessórios.	m²	12,6	868,47	R\$ 8.207,03		R\$ 0,00	0,00	R\$ 0,00	R\$ 8.207,03	100%
5.5	100689	SINAPI	KIT DE PORTA DE MADEIRA FRISADA, SEMI-OCA (LEVE OU MÉDIA), PADRÃO MÉDIO, 80X210CM, ESPESSURA DE 3,5CM, ITENS INCLUSOS: DOBRADIÇAS, MONTAGEM E INSTALAÇÃO DE BATENTE, FECHADURA COM EXECUÇÃO DO FURO - FORNECIMENTO E INSTALAÇÃO. AF_12/2019	UN	29	1.450,26	R\$ 31.543,16		R\$ 0,00	0,00	R\$ 0,00	R\$ 31.543,16	100%
5.6	94570	SINAPI	JANELA DE ALUMÍNIO DE CORRER COM 2 FOLHAS PARA VIDROS, COM VIDROS, BATENTE, ACABAMENTO COM ACETATO OU BRILHANTE E FERRAGENS, EXCLUSIVE ALIZAR E CONTRAMARCO, FIXAÇÃO COM PARAFUSO. FORNECIMENTO E INSTALAÇÃO. AF_11/2024	m²	2,21	259,83	R\$ 430,67		R\$ 0,00	0,00	R\$ 0,00	R\$ 430,67	100%
5.8	91341	SINAPI	PORTA EM ALUMÍNIO DE ABRIR TIPO VENEZIANA COM GUARNIÇÃO, FIXAÇÃO COM PARAFUSOS - FORNECIMENTO E INSTALAÇÃO. AF_12/2019	m²	4,62	523,74	R\$ 1.814,76		R\$ 0,00	0,00	R\$ 0,00	R\$ 1.814,76	100%
5.9	9484	ORSE	Pintura de acabamento com lixamento e aplicação de 02 demãos de esmalte sintético brilhante sobre madeira (Suvinil ou similar)	m²	91,23	26,51	R\$ 1.813,88		R\$ 0,00	0,00	R\$ 0,00	R\$ 1.813,88	100%
5.10	101965	SINAPI	PEITORIL LINEAR EM GRANITO OU MÁRMORE, L = 15CM, COMPRIMENTO DE ATÉ 2M, ASSENTADO COM ARGAMASSA 1:6 COM ADITIVO. AF_11/2020	M	2,6	127,22	R\$ 248,08		R\$ 0,00	0,00	R\$ 0,00	R\$ 248,08	100%
			<b>ACESSIBILIDADE</b>			<b>589,87</b>	<b>R\$ 442,40</b>						
6.1	13114	ORSE	Barra de apoio, reta, fixa, em aço inox, l=90cm, d=1 1/4", Jackwal ou similar	un		289,44	R\$ 217,08						
6.2	12596	ORSE	Guarda-corpo e Corrimão em tubo ferro galvanizado, alt=1,10m, com barras verticais a cada 11cm (3/4") e barras horizontais (superior, intermediárias (duas) e inferior) de 1", inclusive curva de aço carbono	m		300,43	R\$ 225,32						
<b>7</b>			<b>PINTURA</b>			<b>120,72</b>	<b>R\$ 281.537,97</b>						
7.1	4937	ORSE	Preparo de superfície com lixamento e aplicação de 02 demãos de fundo preparador	m²	3712,13	21,36	R\$ 59.474,45		R\$ 0,00	0,00	R\$ 0,00	R\$ 59.474,45	100%
7.2	96135	SINAPI	APLICAÇÃO MANUAL DE MASSA ACRÍLICA EM PAREDES EXTERNAS DE CASAS, DUAS DEMÃOS. AF_03/2024	m²	3712,13	37,01	R\$ 103.039,45		R\$ 0,00	0,00	R\$ 0,00	R\$ 103.039,45	100%
7.3	95625	SINAPI	APLICAÇÃO MANUAL DE TINTA LÁTEX ACRÍLICA EM SUPERFÍCIES INTERNAS DE SACADA DE EDIFÍCIOS DE MÚLTIPLOS PAVIMENTOS. DUAS	m²	3712,13	35,28	R\$ 98.229,64		R\$ 0,00	0,00	R\$ 0,00	R\$ 98.229,64	100%
7.4	102491	SINAPI	PINTURA DE PISO COM TINTA ACRÍLICA, APLICAÇÃO MANUAL, 2 DEMÃOS, INCLUSO FUNDO PREPARADOR. AF_05/2021	m²	1024,23	27,07	R\$ 20.794,43		R\$ 0,00	0,00	R\$ 0,00	R\$ 20.794,43	100%
<b>8</b>			<b>INSTALAÇÕES HIDRAULICAS</b>			<b>4.237,44</b>	<b>R\$ 27.743,33</b>						
8.1	102610	SINAPI	CAIXA D'ÁGUA EM POLIETILENO, 3000 LITROS - FORNECIMENTO E INSTALAÇÃO. AF_06/2021	UN	1	2.352,94	R\$ 1.764,71		R\$ 0,00	0,00	R\$ 0,00	R\$ 1.764,71	100%



**GLOBAL CONSTRUÇÕES**  
Camilla Ribeiro C. B. C. Ferreira  
Eng. Civil  
CREA-BA 051602557-0

**Franklin de J. Sena**  

8.2	1680	ORSE	Revisão de ponto de esgoto tipo 1	un	29	45,03	R\$ 979,40	R\$ 0,00	0,00	R\$ 0,00	R\$ 979,40	100%
8.3	1204	ORSE	Revisão de ponto de água tipo 1	un	38	32,64	R\$ 930,24	R\$ 0,00	0,00	R\$ 0,00	R\$ 930,24	100%
8.4	624	ORSE	Revisão de ponto de luz tipo 1, em teto ou parede	pt	179	35,18	R\$ 4.722,92	R\$ 0,00	0,00	R\$ 0,00	R\$ 4.722,92	100%
8.5	5003	ORSE	Torneira de bóia p/caixa d'agua em pvc d = 3/4"	un	1	47,43	R\$ 35,57	R\$ 0,00	0,00	R\$ 0,00	R\$ 35,57	100%
8.11	89724	SINAPI	JOELHO 90 GRAUS, PVC, SERIE NORMAL, ESGOTO PREDIAL, DN 40 MM, JUNTA SOLDÁVEL, FORNECIDO E INSTALADO EM RAMAL DE DESCARGA OU RAMAL DE ESGOTO SANITÁRIO. AF_08/2022	UN	6	12,48	R\$ 56,16	R\$ 0,00	0,00	R\$ 0,00	R\$ 56,16	100%
8.12	89744	SINAPI	JOELHO 90 GRAUS, PVC, SERIE NORMAL, ESGOTO PREDIAL, DN 100 MM, JUNTA ELÁSTICA, FORNECIDO E INSTALADO EM RAMAL DE DESCARGA OU RAMAL DE ESGOTO SANITÁRIO. AF_08/2022	UN	8	32,69	R\$ 196,14	R\$ 0,00	0,00	R\$ 0,00	R\$ 196,14	100%
8.13	86884	SINAPI	ENGATE FLEXÍVEL EM PLÁSTICO BRANCO, 1/2" X 30CM - FORNECIMENTO E INSTALAÇÃO. AF_01/2020	UN	28	13,13	R\$ 275,73	R\$ 0,00	0,00	R\$ 0,00	R\$ 275,73	100%
8.17	100860	SINAPI	CHUVEIRO ELÉTRICO COMUM CORPO PLÁSTICO, TIPO DUCHA - FORNECIMENTO E INSTALAÇÃO. AF_01/2020	UN	5	128,83	R\$ 483,11	R\$ 0,00	0,00	R\$ 0,00	R\$ 483,11	100%
8.18	94794	SINAPI	REGISTRO DE GAVETA BRUTO, LATÃO, ROSCÁVEL, 1 1/2", COM ACABAMENTO E CANOPLA CROMADOS - FORNECIMENTO E INSTALAÇÃO. AF_08/2021	UN	5	198,14	R\$ 743,03	R\$ 0,00	0,00	R\$ 0,00	R\$ 743,03	100%
8.19	89351	SINAPI	REGISTRO DE PRESSÃO BRUTO, LATÃO, ROSCÁVEL, 3/4" - FORNECIMENTO E INSTALAÇÃO. AF_08/2021	UN	5	39,45	R\$ 147,94	R\$ 0,00	0,00	R\$ 0,00	R\$ 147,94	100%
8.23	91173	SINAPI	FIXAÇÃO DE TUBOS VERTICAIS DE PVC ÁGUA, PVC ESGOTO, PVC ÁGUA PLUVIAL, CPVC, PPR, COBRE OU AÇO, DIÂMETROS MENORES OU IGUAIS A 40 MM, COM ABRAÇADEIRA METÁLICA RÍGIDA TIPO U PERFIL 1 1/4", FIXADA EM PERFILADO EM PAREDE. AF_09/2023_PS	M	32	5,06	R\$ 121,44	R\$ 0,00	0,00	R\$ 0,00	R\$ 121,44	100%
8.24	12636	ORSE	Limpeza de caixa de passagem ou de gordura com reassentamento da tampa	un	4	30,18	R\$ 90,54	R\$ 0,00	0,00	R\$ 0,00	R\$ 90,54	100%
8.25	91785	SINAPI	(COMPOSIÇÃO REPRESENTATIVA) DO SERVIÇO DE INSTALAÇÃO DE TUBOS DE PVC, SOLDÁVEL, ÁGUA FRIA, DN 25 MM (INSTALADO EM RAMAL, SUB-RAMAL, RAMAL DE DISTRIBUIÇÃO OU PRUMADA), INCLUSIVE CONEXÕES, CORTES E FIXAÇÕES, PARA PRÉDIOS. AF_10/2015	M	42	57,75	R\$ 1.819,13	R\$ 0,00	0,00	R\$ 0,00	R\$ 1.819,13	100%
8.27	89711	SINAPI	TUBO PVC, SERIE NORMAL, ESGOTO PREDIAL, DN 40 MM, FORNECIDO E INSTALADO EM RAMAL DE DESCARGA OU RAMAL DE ESGOTO SANITÁRIO. AF_08/2022	M	23	26,16	R\$ 451,26	R\$ 0,00	0,00	R\$ 0,00	R\$ 451,26	100%
8.28	nov/45	SINAPI	TUBO PVC, SERIE NORMAL, ESGOTO PREDIAL, DN 100 MM, FORNECIDO E INSTALADO EM PRUMADA DE ESGOTO SANITÁRIO OU VENTILAÇÃO. AF_08/2022	M	80	32,63	R\$ 1.957,80	R\$ 0,00	0,00	R\$ 0,00	R\$ 1.957,80	100%
8.29	jun/27	ORSE	Canaleta em blocos de concreto tipo "u" (calha) 12x19x39, preenchidos com argamassa traço 15(1:2:8)	m	85,92	28,96	R\$ 1.866,18	R\$ 0,00	34,37	R\$ 746,47	R\$ 1.119,71	60%
8.30	jul/22	ORSE	Grelha de ferro, Larg=32cm, em vergalhões 5/8", espaçamento=4cm, com requadroem barra chata ferro 2"x5/16"	m	42,96	344,57	R\$ 11.102,05	R\$ 0,00	0,00	R\$ 0,00	R\$ 11.102,05	100%
						<b>AR-CONDICIONADOS</b>						
							<b>7.421,73</b>	<b>R\$ 94.627,06</b>				



**GLOBAL CONSTRUÇÕES**  
Camilla Ribeiro C. B. C. Ferreira  
Eng. Civil  
CREA-BA 051602557-0

**Franklin de J. Sena**  
Eng. Civil

17.99	set/82	SINAPI	AR CONDICIONADO SPLIT INVERTER, HI-WALL (PAREDE), 24000 BTU/H, CICLO FRIO - FORNECIMENTO E INSTALAÇÃO. AF_11/2021_PE	UN	17	7.421,73	R\$ 94.627,06		R\$ 0,00	0,00	R\$ 0,00	R\$ 94.627,06	100%
<b>9</b>			<b>INSTALAÇÕES ELÉTRICAS</b>			<b>1.438,65</b>	<b>R\$ 36.209,56</b>						
9.1	3797	ORSE	Cabo de cobre flexível isolado, seção 2,5mm², 450/ 750v / 70°C	M	430	9,22	R\$ 2.974,48		R\$ 0,00	0,00	R\$ 0,00	R\$ 2.974,48	100%
9.2	3796	ORSE	Cabo de cobre flexível isolado, seção 1,5mm², 450/ 750v / 70°C	M	430	8,17	R\$ 2.636,12		R\$ 0,00	0,00	R\$ 0,00	R\$ 2.636,12	100%
9.3	93660	SINAPI	DISJUNTOR BIPOLAR TIPO DIN, CORRENTE NOMINAL DE 10A - FORNECIMENTO E INSTALAÇÃO. AF_10/2020	UN	6	66,61	R\$ 299,75		R\$ 0,00	0,00	R\$ 0,00	R\$ 299,75	100%
9.4	93661	SINAPI	DISJUNTOR BIPOLAR TIPO DIN, CORRENTE NOMINAL DE 16A - FORNECIMENTO E INSTALAÇÃO. AF_10/2020	UN	3	68,35	R\$ 153,79		R\$ 0,00	0,00	R\$ 0,00	R\$ 153,79	100%
9.5	93662	SINAPI	DISJUNTOR BIPOLAR TIPO DIN, CORRENTE NOMINAL DE 20A - FORNECIMENTO E INSTALAÇÃO. AF_10/2020	UN	3	71,66	R\$ 161,24		R\$ 0,00	0,00	R\$ 0,00	R\$ 161,24	100%
9.6	93663	SINAPI	DISJUNTOR BIPOLAR TIPO DIN, CORRENTE NOMINAL DE 25A - FORNECIMENTO E INSTALAÇÃO. AF_10/2020	UN		71,66	R\$ 0,00						
9.7	101876	SINAPI	QUADRO DE DISTRIBUIÇÃO DE ENERGIA EM PVC, DE EMBUTIR, SEM BARRAMENTO, PARA 6 DISJUNTORES - FORNECIMENTO E INSTALAÇÃO. AF_10/2020	UN	1	100,40	R\$ 75,30		R\$ 0,00	0,00	R\$ 0,00	R\$ 75,30	100%
9.8	97593	SINAPI	LUMINÁRIA TIPO SPOT, DE SOBREPOR, COM 1 LÂMPADA FLUORESCENTE DE 15 W, SEM REATOR - FORNECIMENTO E INSTALAÇÃO. AF_02/2020	UN	23	166,06	R\$ 2.864,54		R\$ 0,00	0,00	R\$ 0,00	R\$ 2.864,54	100%
9.9	91855	SINAPI	ELETRODUTO FLEXÍVEL CORRUGADO REFORÇADO, PVC, DN 25 MM (3/4"), PARA CIRCUITOS TERMINAIS, INSTALADO EM PAREDE - FORNECIMENTO E INSTALAÇÃO. AF_03/2023	M	1000	13,77	R\$ 10.327,50		R\$ 0,00	0,00	R\$ 0,00	R\$ 10.327,50	100%
9.10	91992	SINAPI	TOMADA ALTA DE EMBUTIR (1 MÓDULO), 2P+T 10 A, INCLUINDO SUPORTE E PLACA - FORNECIMENTO E INSTALAÇÃO. AF_03/2023	UN	34	54,63	R\$ 1.393,07		R\$ 0,00	0,00	R\$ 0,00	R\$ 1.393,07	100%
9.11	91996	SINAPI	TOMADA MÉDIA DE EMBUTIR (1 MÓDULO), 2P+T 10 A, INCLUINDO SUPORTE E PLACA - FORNECIMENTO E INSTALAÇÃO. AF_03/2023	UN	34	41,12	R\$ 1.048,56		R\$ 0,00	0,00	R\$ 0,00	R\$ 1.048,56	100%
9.12	92001	SINAPI	TOMADA BAIXA DE EMBUTIR (1 MÓDULO), 2P+T 20 A, INCLUINDO SUPORTE E PLACA - FORNECIMENTO E INSTALAÇÃO. AF_03/2023	UN	34	37,71	R\$ 961,61		R\$ 0,00	0,00	R\$ 0,00	R\$ 961,61	100%
9.13	97607	SINAPI	LUMINÁRIA ARANDELA TIPO TARTARUGA, DE SOBREPOR, COM 1 LÂMPADA LED DE 6 W, SEM REATOR - FORNECIMENTO E INSTALAÇÃO. AF_09/2024	UN	32	132,18	R\$ 3.172,32		R\$ 0,00	0,00	R\$ 0,00	R\$ 3.172,32	100%
9.14	557	ORSE	Reator de partida rápida p/ lâmpada fluorescente 2 x 40 w	un	32	41,30	R\$ 991,20		R\$ 0,00	0,00	R\$ 0,00	R\$ 991,20	100%
9.15	97600	SINAPI	REFLETOR EM ALUMÍNIO, DE SUPORTE E ALÇA, COM 1 LÂMPADA VAPOR DE MERCÚRIO DE 125 W, COM REATOR ALTO FATOR DE POTÊNCIA - FORNECIMENTO E INSTALAÇÃO. AF_02/2020	UN	16	415,19	R\$ 4.982,28		R\$ 0,00	0,00	R\$ 0,00	R\$ 4.982,28	100%
9.16	91931	SINAPI	CABO DE COBRE FLEXÍVEL ISOLADO, 6 MM², ANTI-CHAMA 0,6/1,0 KV, PARA CIRCUITOS TERMINAIS - FORNECIMENTO E INSTALAÇÃO. AF_03/2023	M	430	12,61	R\$ 4.066,73		R\$ 0,00	0,00	R\$ 0,00	R\$ 4.066,73	100%
9.17	101938	SINAPI	CAIXA DE PROTEÇÃO PARA MEDIDOR MONOFÁSICO DE EMBUTIR - FORNECIMENTO E INSTALAÇÃO. AF_10/2020	UN	1	134,81	R\$ 101,11		R\$ 0,00	0,00	R\$ 0,00	R\$ 101,11	100%
<b>10</b>			<b>LOUÇAS E METAIS</b>			<b>3.934,02</b>	<b>R\$ 2.302,94</b>						
10.1	86914	SINAPI	TORNEIRA CROMADA 1/2" OU 3/4" PARA TANQUE, PADRÃO MÉDIO - FORNECIMENTO E INSTALAÇÃO. AF_01/2020	UN	1	128,41	R\$ 96,31		R\$ 0,00	0,00	R\$ 0,00	R\$ 96,31	100%
10.2	2056	ORSE	Assento plástico, universal, branco, para vaso sanitário, padrão popular	un	14	28,91	R\$ 303,56		R\$ 0,00	0,00	R\$ 0,00	R\$ 303,56	100%



GLOBAL CONSTRUÇÕES  
Camilla Ribeiro C. B. C. Ferreira  
Eng. Civil  
CREA-BA 051602567-0

Franklin de J. Sena

10.3	86889	SINAPI	BANCADA DE GRANITO CINZA POLIDO, DE 1,50 X 0,60 M, PARA PIA DE COZINHA - FORNECIMENTO E INSTALAÇÃO. AF_01/2020	UN	1	755,57	R\$ 566,68	R\$ 0,00	0,00	R\$ 0,00	R\$ 566,68	100%
10.4	2097	ORSE	Pia de cozinha com bancada em aço inox, dim 1,00x0,60m, c/ 01 cuba, sifão cromado, válvula cromada e torneira cromada, concretada e assentada. Rev.03	un	1	1.248,42	R\$ 936,32	R\$ 0,00	0,00	R\$ 0,00	R\$ 936,32	100%
10.5	86939	SINAPI	LAVATÓRIO LOUÇA BRANCA COM COLUNA, 44 X 35,5 CM, PADRÃO POPULAR, INCLUSO SIFÃO FLEXÍVEL EM PVC, VALVULA E ENGATE FLEXÍVEL 30CM EM PLÁSTICO E COM TORNEIRA CROMADA PADRÃO POPULAR - FORNECIMENTO E INSTALAÇÃO. AF_01/2020	UN	1	533,45	R\$ 400,09	R\$ 0,00	0,00	R\$ 0,00	R\$ 400,09	100%
11			<b>SERVIÇOS DIVERSOS</b>			<b>425,12</b>	<b>R\$ 43.290,47</b>					
11.4	91181	SINAPI	FIXAÇÃO DE TUBOS HORIZONTAIS DE PVC ÁGUA/PVC ESGOTO/PVC PLUVIAL/CPVC/PPR/COBRE OU AÇO. DIÂMETROS MAIORES QUE 75 MM E MENORES OU IGUAIS A 100 MM, COM ABRAÇADEIRA TIPO D COM PARAFUSO DE FIXAÇÃO 4", FIXADA DIRETAMENTE NA LAJE OU PAREDE. AF_09/2023	M	63	31,20	R\$ 1.474,20	R\$ 0,00	0,00	R\$ 0,00	R\$ 1.474,20	100%
11.8	7842	ORSE	Letras em aço escovado 40 x 40 cm	un	29	258,94	R\$ 5.631,95	R\$ 0,00	0,00	R\$ 0,00	R\$ 5.631,95	100%
11.6	103946	SINAPI	PLANTIO DE GRAMA ESMERALDA OU SÃO CARLOS OU CURTIBANA, EM PLACAS. AF_07/2024	m²	0,72	22,04	R\$ 11,90	R\$ 0,00	0,00	R\$ 0,00	R\$ 11,90	100%
11.7	105521	SINAPI	ESPALHAMENTO DE TERRA VEGETAL PARA O PLANTIO. AF_07/2024	m²	6,89	4,29	R\$ 22,17	R\$ 0,00	0,00	R\$ 0,00	R\$ 22,17	100%
17.100	3481	ORSE	Alambrado com tela de arame galvanizado fio 12 bwg, malha 2", revestido em pvc, fixada com tubos de aço galvanizado 2", formando quadros de 2,00 x 2,00 m,exceto mureta	m²	85,72	404,26	R\$ 25.989,82	R\$ 0,00	0,00	R\$ 0,00	R\$ 25.989,82	100%
3.7	101747	SINAPI	PISO EM CONCRETO 20 MPA PREPARO MECÂNICO. ESPESURA 7CM. AF_09/2020	m²	70,68	97,00	R\$ 5.141,97	R\$ 0,00	0,00	R\$ 0,00	R\$ 5.141,97	100%
11.10	10168	ORSE	Piso alta resistencia, colorido, e=10mm, aplicado com juntas, polido até o esmeril 400 e encerado	m²	70,68	94,67	R\$ 5.018,46	R\$ 0,00	0,00	R\$ 0,00	R\$ 5.018,46	100%
12			<b>SERVIÇOS FINAIS</b>			<b>2,85</b>	<b>R\$ 3.937,28</b>					
12.1	2450	ORSE	Limpeza geral	m²	1842	2,85	R\$ 3.937,28	R\$ 0,00	0,00	R\$ 0,00	R\$ 3.937,28	100%
13			<b>ESTRUTURA</b>			<b>2.617,91</b>	<b>R\$ 23.396,39</b>					

**Franklin de Sousa**  
 Eng. Civil  
 CREA-BA 051602567-0

**GLOBAL CONSTRUÇÕES**  
 Camilla Ribeiro C. B. C. Ferreira  
 Eng. Civil  
 CREA-BA 051602567-0



13.1	92762	SINAPI	ARMAÇÃO DE PILAR OU VIGA DE ESTRUTURA CONVENCIONAL DE CONCRETO ARMADO UTILIZANDO AÇO CA-50 DE 10,0 MM - MONTAGEM. AF_06/2022	KG	501,70	13,95	R\$ 5.248,98	250,85	R\$ 2.624,49	501,70	R\$ 5.248,98	R\$ 0,00	0%
13.2	103669	SINAPI	CONCRETAGEM DE PILARES, FCK = 25 MPA, COM USO DE BALDES - LANÇAMENTO, ADENSAMENTO E ACABAMENTO. AF_02/2022	m³	5,87	1.219,17	R\$ 5.369,68	2,94	R\$ 2.684,84	5,87	R\$ 5.369,68	R\$ 0,00	0%
13.3	104919	SINAPI	ARMAÇÃO DE SAPATA ISOLADA, VIGA BALDRAME E SAPATA CORRIDA UTILIZANDO AÇO CA-50 DE 10 MM - MONTAGEM. AF_01/2024	KG	229,03	16,27	R\$ 2.794,74		R\$ 0,00	229,03	R\$ 2.794,74	R\$ 0,00	0%
13.4	103682	SINAPI	CONCRETAGEM DE VIGAS E LAJES, FCK=25 MPA, PARA QUALQUER TIPO DE LAJE COM BALDES EM EDIFICAÇÃO TÉRREA - LANÇAMENTO, ADENSAMENTO E ACABAMENTO. AF_02/2022	m³	3,89	1.241,91	R\$ 3.619,73	1,94	R\$ 1.809,87	3,89	R\$ 3.619,73	R\$ 0,00	0%
13.7	96523	SINAPI	ESCAVAÇÃO MANUAL PARA BLOCO DE COROAMENTO OU SAPATA (INCLUINDO ESCAVAÇÃO PARA COLOCAÇÃO DE FÓRMAS). AF_01/2024	m³	11,14	126,61	R\$ 1.057,45		R\$ 0,00	11,14	R\$ 1.057,45	R\$ 0,00	0%
13.7	96558	SINAPI	CONCRETAGEM DE SAPATA, FCK 30 MPA, COM USO DE BOMBA - LANÇAMENTO, ADENSAMENTO E ACABAMENTO. AF_01/2024	m³	7,42	952,91	R\$ 5.305,80		R\$ 0,00	7,42	R\$ 5.305,80	R\$ 0,00	0%
<b>ADMINISTRAÇÃO DE OBRA</b>						<b>201,05</b>	<b>R\$ 86.267,97</b>						
14.1	90776	SINAPI	ENCARREGADO GERAL COM ENCARGOS COMPLEMENTARES	H	180	47,39	R\$ 6.397,65	18,00	R\$ 639,77	54,00	R\$ 1.919,30	R\$ 4.478,36	70%
14.2	90777	SINAPI	ENGENHEIRO CIVIL DE OBRA JUNIOR COM ENCARGOS COMPLEMENTARES	H	180	149,20	R\$ 20.142,00	18,00	R\$ 2.014,20	54,00	R\$ 6.042,60	R\$ 14.099,40	70%
14.3	13042	ORSE	Deslocamento de Equipe Técnica (Engenheiro/Técnico/Auxiliar/Motorista) por veículo - Rev 01	km	17856	4,46	R\$ 59.728,32	1.785,60	R\$ 5.972,83	5.356,80	R\$ 17.918,50	R\$ 41.809,82	70%
							<b>R\$ 1.210.683,24</b>	<b>BM: 03</b>	<b>R\$ 98.135,05</b>	<b>ACUMULADO</b>	<b>R\$ 322.916,55</b>	<b>R\$ 887.766,69</b>	

  
**GLOBAL CONSTRUÇÕES**  
 Camilla Ribeiro C. B. C. Ferreira  
 Eng. Civil  
 CREA-BA 051602557-0

**TOTAL DA OBRA**  
**TOTAL DO PERÍODO**  
**TOTAL ACUMULADO**  
**SALDO CONTRATUAL**

**R\$ 1.210.683,24**  
**R\$ 98.135,05**  
**R\$ 322.916,55**  
**R\$ 887.766,69**

  
**Franklin de J. Sena**



**ESTADO DA BAHIA**  
**PREFEITURA DE SANTALUZ**  
Controladoria Interna do Município



**ORDEM DE SERVIÇO**

**OBRA Nº 037/2025**

**ATA Nº 001-2025**

**PROCESSO ADMINISTRATIVO Nº 009-2025**

**MODALIDADE – PREGÃO ELETRÔNICO DE REGISTRO PREÇO Nº 003-2025**

**INÍCIO DA OBRA – 09/06/2025**

**PRAZO DE CONCLUSÃO – 08/06/2026**

**VALOR DA OBRA: 1.210.683,24**

A Prefeitura Municipal de Santaluz, considerando o Processo de Pregão Eletrônico de Registro de Preço 003-2025, autoriza a empresa GLOBAL MATERIAIS SERVIÇOS E MANUTENÇÃO- CNPJ n.º 23.694.541/0001-62, com endereço na Alameda Salvador nº 001057 – Ed. Salvador Shopping Business – Torre Europa – sala 103 - Caminho das Árvores – Salvador – Bahia – Para Iniciar a Obra de Manutenção da Escola Jeovan Bandeira no Distrito do Pereira, Zona Rural do Município de Santaluz– Bahia conforme Ata nº 001-2025

Santaluz - Bahia, 09 de Junho de 2025.

**ARISMÁRIO BARBOSA JÚNIOR**  
**PREFEITO MUNICIPAL**





## PREFEITURA MUNICIPAL DE LAURO DE FREITAS

CNPJ: 13.927.819/0001-40

Secretaria da Fazenda  
Coordenação Tributária

### CERTIDÃO CONJUNTA NEGATIVA DE DÉBITOS MUNICIPAIS E DA DÍVIDA ATIVA DO MUNICÍPIO CADASTRO MOBILIÁRIO

Certidão passada em cumprimento ao despacho do (a) Sr (ª) Diretor (a) do Departamento de Receita e Arrecadação, datada em 07/07/2025, sob processo de nº .

Certificamos para os devidos fins de direito, que até a presente data a Pessoa Física / Jurídica GLOBAL CONSTRUÇÕES SERVIÇOS E MANUTENÇÕES LTDA, inscrita no CPF/MF ou CNPJ/MF sob o nº. 23694541000162, encontra-se quite com os tributos municipais referentes à inscrição municipal nº. 10045273.

Fica ressalvado o direito de a Fazenda Municipal cobrar e inscrever em Dívida Ativa, quaisquer débitos que venham a ser apurados posteriormente, conforme estabelece o art. 301, §1º, da Lei nº. 1.572/2015 do Código Tributário e de Rendas do Município de Lauro de Freitas.

Certidão Emitida via WEB

Nada mais para constar, em firmeza de que eu, , lavrei a presente em 07/07/2025 14:08:56, a qual vai assinada e conferida por mim, encerrada e subscrita pelo Diretor do Departamento de Receita e Arrecadação.

**Código de Controle:** 616571000070127020250707

**Emitida via Internet, às 14:09:00 hs, do dia 07/07/2025**

**Validade:** 90 dias.

#### **OBSERVAÇÃO:**

- A aceitação desta certidão está condicionada à verificação de sua autenticidade na internet, no endereço: <http://sefaz.laurodefreitas.ba.gov.br>;
- Qualquer rasura ou emenda invalidará este documento.





## Certidão Negativa de Débitos Tributários

(Emitida para os efeitos dos arts. 113 e 114 da Lei 3.956 de 11 de dezembro de 1981 - Código Tributário do Estado da Bahia)

Certidão Nº: **20253562745**

RAZÃO SOCIAL	
<b>GLOBAL CONSTRUÇÕES SERVIÇOS E MANUTENÇÕES L</b>	
INSCRIÇÃO ESTADUAL	CNPJ
<b>128.887.871 - BAIXADO</b>	<b>23.694.541/0001-62</b>

Fica certificado que não constam, até a presente data, pendências de responsabilidade da pessoa física ou jurídica acima identificada, relativas aos tributos administrados por esta Secretaria.

Esta certidão engloba todos os seus estabelecimentos quanto à inexistência de débitos, inclusive os inscritos na Dívida Ativa, de competência da Procuradoria Geral do Estado, ressalvado o direito da Fazenda Pública do Estado da Bahia cobrar quaisquer débitos que vierem a ser apurados posteriormente.

Emitida em 07/07/2025, conforme Portaria nº 918/99, sendo válida por 60 dias, contados a partir da data de sua emissão.

**AUTENTICIDADE DESTES DOCUMENTOS PODE SER COMPROVADA NAS INSPETÓRIAS FAZENDÁRIAS  
OU VIA INTERNET, NO ENDEREÇO <http://www.sefaz.ba.gov.br>**

Válida com a apresentação conjunta do cartão original de inscrição no CPF ou no CNPJ da  
Secretaria da Receita Federal do Ministério da Fazenda.







**MINISTÉRIO DA FAZENDA**  
**Secretaria da Receita Federal do Brasil**  
**Procuradoria-Geral da Fazenda Nacional**

**CERTIDÃO POSITIVA COM EFEITOS DE NEGATIVA DE DÉBITOS RELATIVOS AOS TRIBUTOS  
FEDERAIS E À DÍVIDA ATIVA DA UNIÃO**

**Nome: GLOBAL CONSTRUCOES SERVICOS E MANUTENCOES LTDA**  
**CNPJ: 23.694.541/0001-62**

Ressalvado o direito de a Fazenda Nacional cobrar e inscrever quaisquer dívidas de responsabilidade do sujeito passivo acima identificado que vierem a ser apuradas, é certificado que:

1. constam débitos administrados pela Secretaria da Receita Federal do Brasil (RFB) com exigibilidade suspensa nos termos do art. 151 da Lei nº 5.172, de 25 de outubro de 1966 - Código Tributário Nacional (CTN), ou objeto de decisão judicial que determina sua desconsideração para fins de certificação da regularidade fiscal, ou ainda não vencidos; e
2. não constam inscrições em Dívida Ativa da União (DAU) na Procuradoria-Geral da Fazenda Nacional (PGFN).

Conforme disposto nos arts. 205 e 206 do CTN, este documento tem os mesmos efeitos da certidão negativa.

Esta certidão é válida para o estabelecimento matriz e suas filiais e, no caso de ente federativo, para todos os órgãos e fundos públicos da administração direta a ele vinculados. Refere-se à situação do sujeito passivo no âmbito da RFB e da PGFN e abrange inclusive as contribuições sociais previstas nas alíneas 'a' a 'd' do parágrafo único do art. 11 da Lei nº 8.212, de 24 de julho de 1991.

A aceitação desta certidão está condicionada à verificação de sua autenticidade na Internet, nos endereços <<http://rfb.gov.br>> ou <<http://www.pgfn.gov.br>>.

Certidão emitida gratuitamente com base na Portaria Conjunta RFB/PGFN nº 1.751, de 2/10/2014.

Emitida às 14:59:09 do dia 10/07/2025 <hora e data de Brasília>.

Válida até 06/01/2026.

Código de controle da certidão: **ADF2.17FC.FBDF.8E59**

Qualquer rasura ou emenda invalidará este documento.





PODER JUDICIÁRIO  
JUSTIÇA DO TRABALHO

## **CERTIDÃO NEGATIVA DE DÉBITOS TRABALHISTAS**

Nome: GLOBAL CONSTRUCOES SERVICOS E MANUTENCOES LTDA (MATRIZ E FILIAIS)

CNPJ: 23.694.541/0001-62

Certidão nº: 45938396/2025

Expedição: 08/08/2025, às 16:46:57

Validade: 04/02/2026 - 180 (cento e oitenta) dias, contados da data de sua expedição.

Certifica-se que **GLOBAL CONSTRUCOES SERVICOS E MANUTENCOES LTDA (MATRIZ E FILIAIS)**, inscrito(a) no CNPJ sob o nº **23.694.541/0001-62**, **NÃO CONSTA** como inadimplente no Banco Nacional de Devedores Trabalhistas.

Certidão emitida com base nos arts. 642-A e 883-A da Consolidação das Leis do Trabalho, acrescentados pelas Leis ns.º 12.440/2011 e 13.467/2017, e no Ato 01/2022 da CGJT, de 21 de janeiro de 2022. Os dados constantes desta Certidão são de responsabilidade dos Tribunais do Trabalho.

No caso de pessoa jurídica, a Certidão atesta a empresa em relação a todos os seus estabelecimentos, agências ou filiais.

A aceitação desta certidão condiciona-se à verificação de sua autenticidade no portal do Tribunal Superior do Trabalho na Internet (<http://www.tst.jus.br>).

Certidão emitida gratuitamente.

### **INFORMAÇÃO IMPORTANTE**

Do Banco Nacional de Devedores Trabalhistas constam os dados necessários à identificação das pessoas naturais e jurídicas inadimplentes perante a Justiça do Trabalho quanto às obrigações estabelecidas em sentença condenatória transitada em julgado ou em acordos judiciais trabalhistas, inclusive no concernente aos recolhimentos previdenciários, a honorários, a custas, a emolumentos ou a recolhimentos determinados em lei; ou decorrentes de execução de acordos firmados perante o Ministério Público do Trabalho, Comissão de Conciliação Prévia ou demais títulos que, por disposição legal, contiver força executiva.



[Voltar](#)[Imprimir](#)

## Certificado de Regularidade do FGTS - CRF

**Inscrição:** 23.694.541/0001-62  
**Razão Social:** GLOBAL CONSTRUCOES SERVICOS E MANUTENCOE  
**Endereço:** - AV SANTOS DUMONT - / CENTRO / LAURO DE FREITAS / BA / 42702-400

A Caixa Econômica Federal, no uso da atribuição que lhe confere o Art. 7, da Lei 8.036, de 11 de maio de 1990, certifica que, nesta data, a empresa acima identificada encontra-se em situação regular perante o Fundo de Garantia do Tempo de Serviço - FGTS.

O presente Certificado não servirá de prova contra cobrança de quaisquer débitos referentes a contribuições e/ou encargos devidos, decorrentes das obrigações com o FGTS.

**Validade:** 08/08/2025 a 06/09/2025

**Certificação Número:** 2025080813432530992708

Informação obtida em 08/08/2025 16:45:28

A utilização deste Certificado para os fins previstos em Lei esta condicionada a verificação de autenticidade no site da Caixa:  
**[www.caixa.gov.br](http://www.caixa.gov.br)**





**PODER JUDICIÁRIO**  
Tribunal de Justiça do Estado da Bahia



CERTIDÃO ESTADUAL  
CONCORDATA, FALÊNCIA, RECUPERAÇÃO JUDICIAL E EXTRAJUDICIAL - 1º GRAU

CERTIDÃO Nº: 00898624E

A autenticidade desta certidão poderá ser confirmada pela internet no site do Tribunal de Justiça (<https://portalcertidoes.tjba.jus.br/#/primeirograu>).

CERTIFICO que, pesquisando os registros dos sistemas eletrônicos de distribuição de processos deste Estado da Bahia, anteriores à data de 05/08/2025, verifiquei **NÃO CONSTAR** em nome da parte abaixo indicada:

**Razão Social:** GLOBAL CONSTRUÇÕES SERVIÇOS E MANUTENÇÕES LTDA.

**CNPJ:** 23.694.541/0001-62

**Endereço:** AVENIDA SANTOS DUMONT, 1883, ANDAR 3 SALA 305, CENTRO, LAURO DE FREITAS/BA, CEP 42.702-400

Esta certidão abrange as ações ativas de falência e recuperação judicial e extrajudicial, em que a pessoa pesquisada figure no pólo passivo, para as ações de falência e pólo ativo, para as ações de recuperação judicial / extrajudicial, com exceção dos processos em segredo de justiça.

Em caso de inconformidade, entrar em contato com a Seção de Certidões - SEDEC através do endereço eletrônico [sedec@tjba.jus.br](mailto:sedec@tjba.jus.br).

Os dados informados são de responsabilidade do solicitante, devendo a titularidade ser conferida pelo interessado e/ou destinatário, tendo em vista que a base de dados pesquisada para a emissão desta certidão não possui conexão com nenhuma outra base de dados de outra instituição pública ou da Receita Federal.

Esta certidão é emitida sem custas e tem validade de 30 dias, a partir da sua data de emissão. Após este prazo, será necessária a emissão de nova certidão.

Salvador/BA, terça-feira, 5 de agosto de 2025



**MINISTÉRIO DA FAZENDA**  
**SECRETARIA ESPECIAL DA RECEITA FEDERAL DO BRASIL**  
**Recibo de Entrega da Declaração de Débitos e Créditos Tributários Federais - DCTFWeb**

<b>CNPJ/CPF</b>	23.694.541/0001-62
<b>Nome</b>	GLOBAL CONSTRUCOES SERVICOS E MANUTENCOES LTDA
<b>Período de apuração</b>	06/2025
<b>Declaração Retificadora</b>	Sim
<b>Identificação da apuração de débitos</b>	116260947 / Reinf CP 33497674195 / eSocial

**Totalização dos tributos apurados no período**

<b>Tributos</b>	<b>Débitos Apurados</b>	<b>Saldo a Pagar</b>
<b>Contribuição Previdenciária Segurados</b>	R\$ 17.577,30	R\$ 0,00
<b>Contribuição Previdenciária Patronal</b>	R\$ 37.626,44	R\$ 10.458,10
<b>Contribuição para Outras Entidades e Fundos</b>	R\$ 3.091,66	R\$ 3.091,66
<b>Contribuições Diversas</b>	R\$ 0,00	R\$ 0,00
<b>COFINS</b>	R\$ 0,00	R\$ 0,00
<b>COSIRF</b>	R\$ 0,00	R\$ 0,00
<b>CPSS</b>	R\$ 0,00	R\$ 0,00
<b>CSLL</b>	R\$ 0,00	R\$ 0,00
<b>CSRF</b>	R\$ 0,00	R\$ 0,00
<b>IOF</b>	R\$ 0,00	R\$ 0,00
<b>IPI</b>	R\$ 0,00	R\$ 0,00
<b>IRPJ</b>	R\$ 0,00	R\$ 0,00
<b>IRRF</b>	R\$ 545,83	R\$ 545,83
<b>PIS</b>	R\$ 0,00	R\$ 0,00
<b>RET/Pagamento Unificado</b>	R\$ 0,00	R\$ 0,00
<b>TOTAL</b>	<b>R\$ 58.841,23</b>	<b>R\$ 14.095,59</b>

O presente Recibo de Entrega da DCTFWeb contém a transcrição da Ficha Resumo da referida declaração, que constitui confissão de dívida, de forma irretratável, dos tributos declarados. Fica o declarante ciente de que os tributos declarados na DCTFWeb e não pagos serão enviados para inscrição em Dívida Ativa da União, conforme o disposto no parágrafo 2º do artigo 5º do Decreto-Lei nº 2.124, de 13 de junho de 1984, combinado com a Portaria MF nº 118, de 28 de junho de 1984, estando o declarante sujeito ainda a:

- 1) Sobre os tributos não pagos ou não recolhidos nos prazos legais incidirão multa e juros de mora, nos termos do art. 61 da Lei nº 9.430, de 27 de dezembro de 1996, combinado com o art. 35 da Lei nº 8.212, de 24 de julho de 1991;
- 2) inclusão no Cadastro Informativo de Créditos não Quitados do Setor Público Federal (CADIN), impedindo operações de crédito com recursos públicos, a concessão de incentivos fiscais e financeiros e a celebração de convênios e similares que envolvam desembolso de recursos públicos e respectivos aditamentos (Lei nº 10.522, de 19 de julho de 2002);
- 3) encaminhamento ao Ministério Público Federal de Representação Fiscal para Fins Penais nos casos que, em tese, tenha ocorrido crime contra a ordem tributária ou contra a previdência social, por deixar de recolher, no prazo legal, valor de tributo ou de contribuição social, descontado ou cobrado, na qualidade de sujeito passivo de obrigação e que deveria recolher aos cofres públicos (Lei nº 8.137, de 27 de dezembro de 1990 e Código Penal).

No caso de falta de apresentação ou de apresentação de declaração com incorreções ou omissões, o contribuinte ficará sujeito às multas previstas no artigo 32-A da Lei nº 8.212, de 1991, e no art. 7º da Lei nº 10.426, de 24 de abril de 2002.

Não surtirão efeitos as retificações de informações prestadas na DCTFWeb que pretendam excluir ou reduzir débitos:

- enviados para inscrição em Dívida Ativa da União, sejam eles saldos a pagar ou valores apurados em procedimento de auditoria interna;
- incluídos em parcelamento deferido;
- que tenham sido objeto de declaração de compensação não passível de retificação ou cancelamento.

Também não surtirão efeitos as retificações de débitos de tributos em relação aos quais o sujeito passivo tenha sido objeto de procedimento fiscal e/ou nos casos em que a apresentação da declaração ocorra após o prazo decadencial.

**Dados do Representante da Pessoa Jurídica**

<b>Nome</b>	IVAN RODRIGO FERREIRA DE ALMEIDA
<b>CPF</b>	039.200.175-60
<b>Telefone</b>	-



DCTFWeb recebida via Internet pelo Agente Receptor SERPRO em 10/07/2025 14:58:03

Nº do recibo de entrega 0000050000361913964



### Detalhe da Guia Emitida

**Empregador:** 23.694.541 **Nome Empregador:** GLOBAL CONSTRUCOES SERVICOS E MANUTENCOES LTDA **Qtd. Trabalhadores FGTS:** 22 **Origem:** Gestão de Guias  
**Vencimento da Guia:** 18/07/2025 **Total Parcelado:** 0,00 **Total da Guia (FGTS + Consignado):** 4.880,62  
**Número da Guia:** 0125071080530831-2 **Data Emissão:** 10/07/2025 18:27:41 (Brasília) **Emitida por:** 23.694.541/0001-62 - GLOBAL CONSTRUCOES

#### Relação de Trabalhadores

Estabelecimento:		Tomador:												
23.694.541/0001-62		Sem Tomador												
Comp. Apuração	Comp. Referência	Nome Trabalhador	Matrícula	CPF	Categoria	Vencimento	Tipo Depósito	Base Remuneração Total	Valor FGTS na Guia	Juros	Atualiz. Monetária	Multa	Total	
06/2025		ANDRE DE SOUZA BISPO	43	788.635.035-91	101	18/07/2025	Mensal	1.616,22	129,29	0,00	0,00	0,00	129,29	
06/2025		ANTONIO ALVES DA SILVA	26	880.125.575-68	101	18/07/2025	Mensal	1.616,22	129,29	0,00	0,00	0,00	129,29	
06/2025		CLEBER FERREIRA MELO	56	797.743.695-72	101	18/07/2025	Mensal	2.775,79	222,06	0,00	0,00	0,00	222,06	
06/2025		FRANCISCO ROGERIO NOGUEIRA DA SILVA	29	086.040.074-31	101	18/07/2025	Mensal	2.455,70	196,45	0,00	0,00	0,00	196,45	
06/2025		JAILSON ALVES DOS SANTOS	25	006.662.855-51	101	18/07/2025	Mensal	2.455,70	196,45	0,00	0,00	0,00	196,45	
06/2025		JOCELINO SANTANA DOS SANTOS	30	358.563.228-94	101	18/07/2025	Mensal	2.455,70	196,45	0,00	0,00	0,00	196,45	
06/2025		JOSE CLAUDIO MARQUES RIBEIRO	14	637.012.785-04	101	18/07/2025	Mensal	2.019,01	161,52	0,00	0,00	0,00	161,52	
06/2025		LUCAS SOUZA SANTANA	61	864.692.345-26	101	18/07/2025	Mensal	1.616,22	129,29	0,00	0,00	0,00	129,29	
06/2025		MAICON QUEIROZ KONIG	52	054.385.415-90	101	18/07/2025	Mensal	2.455,70	196,45	0,00	0,00	0,00	196,45	
06/2025		MARCELO BISPO DOS SANTOS	34	024.081.435-51	101	18/07/2025	Mensal	1.548,98	123,91	0,00	0,00	0,00	123,91	
06/2025		MARCOS GUILHERME COELHO SANTOS	51	859.291.315-20	101	18/07/2025	Mensal	3.779,04	302,32	0,00	0,00	0,00	302,32	
06/2025		OSEIAS DOS REIS SANTANA	60	489.745.365-87	101	18/07/2025	Mensal	2.455,70	196,45	0,00	0,00	0,00	196,45	
06/2025		OSVALDO BORGES TELES FILHO	22	356.453.185-87	101	18/07/2025	Mensal	3.779,04	302,32	0,00	0,00	0,00	302,32	
06/2025		REGINALDO CONCEIÇÃO SANTOS	27	021.482.225-70	101	18/07/2025	Mensal	2.455,70	196,45	0,00	0,00	0,00	196,45	
06/2025		ROBERT OLVEIRA CARMO	24	075.203.675-09	101	18/07/2025	Mensal	1.548,98	123,91	0,00	0,00	0,00	123,91	
06/2025		ROSANGELA SODRE BACELAR	53	776.394.995-34	101	18/07/2025	Mensal	1.601,49	128,11	0,00	0,00	0,00	128,11	
06/2025		TAIARA SOARES DE CASTRO	58	984.807.155-53	101	18/07/2025	Mensal	2.500,00	200,00	0,00	0,00	0,00	200,00	
06/2025		UBIRATAN DE JESUS SANTOS	59	839.363.275-72	101	18/07/2025	Mensal	3.779,04	302,32	0,00	0,00	0,00	302,32	
06/2025		VIDAL MENDES DA SILVA	36	419.317.425-53	101	18/07/2025	Mensal	2.455,70	196,45	0,00	0,00	0,00	196,45	
06/2025		WALES COSTA CRUZ	46	059.147.905-22	101	18/07/2025	Mensal	1.548,98	123,91	0,00	0,00	0,00	123,91	
							<b>Total do Tomador</b>	<b>Sem Tomador</b>	<b>46.918,91</b>	<b>3.753,40</b>	<b>0,00</b>	<b>0,00</b>	<b>0,00</b>	<b>3.753,40</b>
							<b>Total do Estabelecimento</b>	<b>23.694.541/0001-62</b>	<b>46.918,91</b>	<b>3.753,40</b>	<b>0,00</b>	<b>0,00</b>	<b>0,00</b>	<b>3.753,40</b>
								<b>Total FGTS</b>	<b>52.376,02</b>	<b>4.189,96</b>	<b>0,00</b>	<b>0,00</b>	<b>0,00</b>	<b>4.189,96</b>



### Detalhe da Guia Emitida

**Empregador:** 23.694.541 **Nome Empregador:** GLOBAL CONSTRUCOES SERVICOS E MANUTENCOES LTDA **Qtd. Trabalhadores FGTS:** 22 **Origem:** Gestão de Guias  
**Vencimento da Guia:** 18/07/2025 **Total Parcelado:** 0,00 **Total da Guia (FGTS + Consignado):** 4.880,62  
**Número da Guia:** 0125071080530831-2 **Data Emissão:** 10/07/2025 18:27:41 (Brasília) **Emitida por:** 23.694.541/0001-62 - GLOBAL CONSTRUCOES

#### Relação de Trabalhadores

Comp. Apuração		Comp. Referência	Nome Trabalhador	Matrícula	CPF	Categoria	Vencimento	Tipo Depósito	Base Remuneração Total	Valor FGTS na Guia	Juros	Atualiz. Monetária	Multa	Total	
06/2025			GERALDINO MARTINS DE ALMEIDA FILHO	17	944.964.205-20	101	18/07/2025	Mensal	3.001,41	240,11	0,00	0,00	0,00	240,11	
06/2025			GIVALDO DOS SANTOS REIS JUNIOR	18	031.681.375-37	101	18/07/2025	Mensal	2.455,70	196,45	0,00	0,00	0,00	196,45	
								<b>Total do Tomador</b>	<b>Sem Tomador</b>	<b>5.457,11</b>	<b>436,56</b>	<b>0,00</b>	<b>0,00</b>	<b>0,00</b>	<b>436,56</b>
								<b>Total do Estabelecimento</b>	<b>90.017.87716/72</b>	<b>5.457,11</b>	<b>436,56</b>	<b>0,00</b>	<b>0,00</b>	<b>0,00</b>	<b>436,56</b>
									<b>Total FGTS</b>	<b>52.376,02</b>	<b>4.189,96</b>	<b>0,00</b>	<b>0,00</b>	<b>0,00</b>	<b>4.189,96</b>





### Detalhe da Guia Emitida

**Empregador:** 23.694.541 **Nome Empregador:** GLOBAL CONSTRUCOES SERVICOS E MANUTENCOES LTDA **Qtd. Trabalhadores FGTS:** 22 **Origem:** Gestão de Guias  
**Vencimento da Guia:** 18/07/2025 **Total Parcelado:** 0,00 **Total da Guia (FGTS + Consignado):** 4.880,62  
**Número da Guia:** 0125071080530831-2 **Data Emissão:** 10/07/2025 18:27:41 (Brasília) **Emitida por:** 23.694.541/0001-62 - GLOBAL CONSTRUCOES

#### Relação de Categorias

Comp. Apuração	Categoria	Qtd. Trabalhadores	Base Remuneração Total	FGTS Mensal na Guia	FGTS Rescisório na Guia	Ind. Compensatória na Guia	Juros	Atualiz. Monetária	Multa	Total
06/2025	101	20	46.918,91	3.753,40	0,00	0,00	0,00	0,00	0,00	3.753,40
<b>Total do Estabelecimento</b>		<b>23.694.541/0001-62</b>	<b>46.918,91</b>	<b>3.753,40</b>	<b>0,00</b>	<b>0,00</b>	<b>0,00</b>	<b>0,00</b>	<b>0,00</b>	<b>3.753,40</b>

Comp. Apuração	Categoria	Qtd. Trabalhadores	Base Remuneração Total	FGTS Mensal na Guia	FGTS Rescisório na Guia	Ind. Compensatória na Guia	Juros	Atualiz. Monetária	Multa	Total
06/2025	101	2	5.457,11	436,56	0,00	0,00	0,00	0,00	0,00	436,56
<b>Total do Estabelecimento</b>		<b>90.017.87716/72</b>	<b>5.457,11</b>	<b>436,56</b>	<b>0,00</b>	<b>0,00</b>	<b>0,00</b>	<b>0,00</b>	<b>0,00</b>	<b>436,56</b>

**Total FGTS**      **52.376,02**      **4.189,96**      **0,00**      **0,00**      **0,00**      **0,00**      **0,00**      **0,00**      **0,00**      **4.189,96**

**Descrição das categorias:**

- 101 - Empregado - Geral, inclusive o empregado público da administração direta ou indireta contratado pela CLT
- 102 - Empregado - Trabalhador rural por pequeno prazo da Lei 11.718/2008
- 103 - Empregado - Aprendiz
- 104 - Empregado - Doméstico
- 105 - Empregado - Contrato a termo firmado nos termos da Lei 9.601/1998
- 106 - Trabalhador temporário - Contrato nos termos da Lei 6.019/1974
- 107 - Empregado - Contrato de trabalho Verde e Amarelo - sem acordo para antecipação mensal da multa rescisória do FGTS
- 108 - Empregado - Contrato de trabalho Verde e Amarelo - com acordo para antecipação mensal da multa rescisória do FGTS
- 111 - Empregado - Contrato de trabalho intermitente
- 201 - Trabalhador avulso portuário
- 202 - Trabalhador avulso não portuário
- 301 - Servidor público titular de cargo efetivo, magistrado, ministro de Tribunal de Contas, conselheiro de Tribunal de Contas e membro do Ministério Público
- 302 - Servidor público ocupante de cargo exclusivo em comissão
- 303 - Exercente de mandato eletivo
- 304 - Servidor público exercente de mandato eletivo, inclusive com exercício de cargo em comissão
- 305 - Servidor público indicado para conselho ou órgão deliberativo, na condição de representante do governo, órgão ou entidade da administração pública
- 306 - Servidor público contratado por tempo determinado, sujeito a regime administrativo especial definido em lei própria
- 307 - Militar
- 308 - Conscrito
- 309 - Agente público - Outros
- 310 - Servidor público eventual
- 311 - Ministros, juizes, procuradores, promotores ou oficiais de justiça à disposição da Justiça Eleitoral
- 312 - Auxiliar local
- 401 - Dirigente Sindical - informação prestada pelo sindicato
- 410 - Trabalhador cedido/exercício em outro órgão/juiz auxiliar - informação prestada pelo cessionário/destino
- 701 - Contribuinte individual - Autônomo em geral, exceto se enquadrado em uma das demais categorias de contribuinte individual
- 711 - Contribuinte individual - Transportador autônomo de passageiros
- 712 - Contribuinte individual - Transportador autônomo de carga
- 721 - Contribuinte individual - Diretor não empregado, com FGTS
- 722 - Contribuinte individual - Diretor não empregado, sem FGTS
- 723 - Contribuinte individual - Empresário, sócio e membro de conselho de administração ou fiscal
- 731 - Contribuinte individual - Cooperado que presta serviços por intermédio de cooperativa de trabalho
- 734 - Contribuinte individual - Transportador cooperado que presta serviços por intermédio de cooperativa de trabalho
- 738 - Contribuinte individual - Cooperado filiado a cooperativa de produção
- 741 - Contribuinte individual - Microempreendedor individual
- 751 - Contribuinte individual - Magistrado classista temporário de Justiça do Trabalho ou da Justiça Eleitoral que seja aposentado de qualquer regime previdenciário
- 761 - Contribuinte individual - Associado eleito para direção de cooperativa, associação ou entidade de qualquer natureza ou finalidade, bem como o síndico ou administrador eleito para exercer atividade de direção condominial, desde que recebam remuneração
- 771 - Contribuinte individual - Membro de conselho tutelar, nos termos da Lei 8.069/1990
- 781 - Ministro de confissão religiosa ou membro de vida consagrada, de congregação ou de ordem religiosa
- 901 - Estagiário
- 902 - Médico residente
- 903 - Bolsista, nos termos da Lei 8.958/1994
- 904 - Participante de curso de formação, como etapa de concurso público, sem vínculo de emprego/estatutário
- 905 - Atleta não profissional em formação que receba bolsa



### Detalhe da Guia Emitida

**Empregador:** 23.694.541 **Nome Empregador:** GLOBAL CONSTRUCOES SERVICOS E MANUTENCOES LTDA **Qtd. Trabalhadores FGTS:** 22 **Origem:** Gestão de Guias  
**Vencimento da Guia:** 18/07/2025 **Total Parcelado:** 0,00 **Total da Guia (FGTS + Consignado):** 4.880,62  
**Número da Guia:** 0125071080530831-2 **Data Emissão:** 10/07/2025 18:27:41 (Brasília) **Emitida por:** 23.694.541/0001-62 - GLOBAL CONSTRUCOES

#### Relação de Estabelecimentos

Comp. Apuração	Estabelecimento	Qtd. Trabalhadores	Base Remuneração Total	FGTS Mensal na Guia	FGTS Rescisório na Guia	Ind. Compensatória na Guia	Juros	Atualiz. Monetária	Multa	Total
06/2025	23.694.541/0001-62	20	46.918,91	3.753,40	0,00	0,00	0,00	0,00	0,00	3.753,40
06/2025	90.017.87716/72	2	5.457,11	436,56	0,00	0,00	0,00	0,00	0,00	436,56
		<b>Total FGTS</b>	<b>52.376,02</b>	<b>4.189,96</b>	<b>0,00</b>	<b>0,00</b>	<b>0,00</b>	<b>0,00</b>	<b>0,00</b>	<b>4.189,96</b>



### Detalhe da Guia Emitida

**Empregador:** 23.694.541 **Nome Empregador:** GLOBAL CONSTRUCOES SERVICOS E MANUTENCOES LTDA **Qtd. Trabalhadores FGTS:** 22 **Origem:** Gestão de Guias  
**Vencimento da Guia:** 18/07/2025 **Total Parcelado:** 0,00 **Total da Guia (FGTS + Consignado):** 4.880,62  
**Número da Guia:** 0125071080530831-2 **Data Emissão:** 10/07/2025 18:27:41 (Brasília) **Emitida por:** 23.694.541/0001-62 - GLOBAL CONSTRUCOES

#### Relação de Tipos de Valor

**Estabelecimento:** 23.694.541/0001-62

Comp. Apuração	Tipo de Valor	Qtd. Trabalhadores	Base Remuneração Total	FGTS Mensal na Guia	FGTS Rescisório na Guia	Ind. Compensatória na Guia	Juros	Atualiz. Monetária	Multa	Total
06/2025	11 - FGTS mensal	20	46.918,91	3.753,40	0,00	0,00	0,00	0,00	0,00	3.753,40
<b>Total do Estabelecimento</b>		<b>23.694.541/0001-62</b>	<b>46.918,91</b>	<b>3.753,40</b>	<b>0,00</b>	<b>0,00</b>	<b>0,00</b>	<b>0,00</b>	<b>0,00</b>	<b>3.753,40</b>

**Estabelecimento:** 90.017.87716/72

Comp. Apuração	Tipo de Valor	Qtd. Trabalhadores	Base Remuneração Total	FGTS Mensal na Guia	FGTS Rescisório na Guia	Ind. Compensatória na Guia	Juros	Atualiz. Monetária	Multa	Total
06/2025	11 - FGTS mensal	2	5.457,11	436,56	0,00	0,00	0,00	0,00	0,00	436,56
<b>Total do Estabelecimento</b>		<b>90.017.87716/72</b>	<b>5.457,11</b>	<b>436,56</b>	<b>0,00</b>	<b>0,00</b>	<b>0,00</b>	<b>0,00</b>	<b>0,00</b>	<b>436,56</b>

**Total FGTS** 52.376,02 4.189,96 0,00 0,00 0,00 0,00 0,00 0,00 4.189,96



### Detalhe da Guia Emitida

**Empregador:** 23.694.541 **Nome Empregador:** GLOBAL CONSTRUCOES SERVICOS E MANUTENCOES LTDA **Qtd. Trabalhadores FGTS:** 22 **Origem:** Gestão de Guias  
**Vencimento da Guia:** 18/07/2025 **Total Parcelado:** 0,00 **Total da Guia (FGTS + Consignado):** 4.880,62  
**Número da Guia:** 0125071080530831-2 **Data Emissão:** 10/07/2025 18:27:41 (Brasília) **Emitida por:** 23.694.541/0001-62 - GLOBAL CONSTRUCOES

#### Relação de Tomadores de Serviço

**Tomador:** Sem Tomador

Comp. Apuração	Qtd. Trabalhadores	Base Remuneração Total	FGTS Mensal na Guia	FGTS Rescisório na Guia	Ind. Compensatória na Guia	Juros	Atualiz. Monetária	Multa	Total
06/2025	22	52.376,02	4.189,96	0,00	0,00	0,00	0,00	0,00	4.189,96
	<b>Total FGTS</b>	<b>52.376,02</b>	<b>4.189,96</b>	<b>0,00</b>	<b>0,00</b>	<b>0,00</b>	<b>0,00</b>	<b>0,00</b>	<b>4.189,96</b>



CNPJ <b>23.694.541/0001-62</b>	Razão Social <b>GLOBAL CONSTRUCOES SERVICOS E MANUTENCOES LTDA</b>		
Período de Apuração <b>Junho/2025</b>	Data de Vencimento <b>18/07/2025</b>	Número do Documento <b>07.16.25191.2256573-1</b>	Pagar este documento até <b>18/07/2025</b>
Observações <b>Nº Recibo Declaração: 50000361913964</b>			Valor Total do Documento <b>13.549,76</b>

#### Composição do Documento de Arrecadação

Código	Denominação	Principal	Multa	Juros	Total
1138	CONTRIB PREVIDENCIÁRIA EMPRESA/EMPREGADOR 04 CP PATRONAL - CONTRIBUINTES INDIVIDUAIS PA:06/2025 Vencimento:18/07/2025	7.492,78			7.492,78
1646	CONTRIB PREV RISCO AMBIENTAL/APOSENT ESPECIAL 01 CP PATRONAL - GILRAT AJUSTADO PA:06/2025 Vencimento:18/07/2025	2.610,05			2.610,05
1170	CP TERCEIROS - SALÁRIO EDUCAÇÃO 01 CP TERCEIROS - SALÁRIO EDUCAÇÃO PA:06/2025 Vencimento:18/07/2025	1.172,97			1.172,97
1176	CP TERCEIROS - INCRA 01 CP TERCEIROS - INCRA PA:06/2025 Vencimento:18/07/2025	93,83			93,83
1181	CP TERCEIROS - SENAI 01 CP TERCEIROS - SENAI PA:06/2025 Vencimento:18/07/2025	469,18			469,18
1184	CP TERCEIROS - SESI 01 CP TERCEIROS - SESI PA:06/2025 Vencimento:18/07/2025	703,78			703,78
1200	CP TERCEIROS - SEBRAE 01 CP TERCEIROS - SEBRAE PA:06/2025 Vencimento:18/07/2025	281,51			281,51
1646	CONTRIB PREV RISCO AMBIENTAL/APOSENT ESPECIAL 01 CP PATRONAL - GILRAT AJUSTADO PA:06/2025 Vencimento:18/07/2025 CNO:90.017.87716/72	355,27			355,27
1170	CP TERCEIROS - SALÁRIO EDUCAÇÃO 01 CP TERCEIROS - SALÁRIO EDUCAÇÃO PA:06/2025 Vencimento:18/07/2025 CNO:90.017.87716/72	159,66			159,66
1176	CP TERCEIROS - INCRA	12,77			12,77

SENDA (Versão:5.2.5)

Página: 1/2

10/07/2025 18:21:37

85810000135 4 49760385251 1 99071625191 7 22565731808 4

AUTENTICAÇÃO MECÂNICA

#### Documento de Arrecadação de Receitas Federais

85810000135 4	49760385251 1	99071625191 7	22565731808 4
---------------	---------------	---------------	---------------



CNPJ: 23.694.541/0001-62  
Número: 07.16.25191.2256573-1  
Pagar até: 18/07/2025  
Valor: 13.549,76

Pague com o PIX



### Composição do Documento de Arrecadação

Código	Denominação	Principal	Multa	Juros	Total
	01 CP TERCEIROS - INCRA PA:06/2025 Vencimento:18/07/2025 CNO:90.017.87716/72				
1181	CP TERCEIROS - SENAI 01 CP TERCEIROS - SENAI PA:06/2025 Vencimento:18/07/2025 CNO:90.017.87716/72	63,86			63,86
1184	CP TERCEIROS - SESI 01 CP TERCEIROS - SESI PA:06/2025 Vencimento:18/07/2025 CNO:90.017.87716/72	95,79			95,79
1200	CP TERCEIROS - SEBRAE 01 CP TERCEIROS - SEBRAE PA:06/2025 Vencimento:18/07/2025 CNO:90.017.87716/72	38,31			38,31
	<b>Totais</b>	<b>13.549,76</b>			<b>13.549,76</b>



## PER/DCOMP WEB

## DADOS DO DECLARANTE

CNPJ: 23.694.541/0001-62

Nome Empresarial: GLOBAL CONSTRUCOES SERVICOS E MANUTENCOES LTDA

## DADOS DA DECLARAÇÃO DE COMPENSAÇÃO

Tipo de Documento: Original

Data de Transmissão: 10/07/2025

Número de Controle: 10.06.42.23.74

Número da Declaração: 10064.22374.100725.1.3.15-1640

## DADOS DO CRÉDITO

Tipo de Crédito: Retenção - Lei nº 9.711/98

Oriundo de Ação Judicial: Não

Crédito de Sucédida: Não

Competência: 12/2024

Valor Utilizado nesta Declaração de Compensação: 12.752,72

## DADOS DOS DÉBITOS COMPENSADOS \*

	VALOR
CP TERCEIROS	3.091,66
CP PATRONAL	10.458,10

\* inclusive multa de mora e juros, quando informados.

Fica o contribuinte cientificado de que a Declaração de Compensação apresentada à Secretaria da Receita Federal do Brasil constitui confissão de dívida e instrumento hábil e suficiente para a exigência dos débitos indevidamente compensados, nos termos do §6º do art. 74 da Lei nº 9.430, de 1996.

## DADOS DO REPRESENTANTE DA PESSOA JURÍDICA

Nome: IVAN RODRIGO FERREIRA DE ALMEIDA

CPF: 039.200.175-60

Telefone: (71)9910-3274

Celular: (71)99103-2747

Correio Eletrônico: gustavosouza.contabil@gmail.com

Documento recebido via  
Internet pelo Agente  
Receptor SERPRO  
em 10/07/2025 às 18:58:36  
2842459916

Versão: 8.31

10.06.42.23.74

O contribuinte pode acompanhar o processamento deste PER/DCOMP no e-CAC, no sítio da Receita Federal, no endereço receita.economia.gov.br, na opção Restituição e Compensação, item Consulta Processamento PER/DCOMP.



CNPJ <b>23.694.541/0001-62</b>	Razão Social <b>GLOBAL CONSTRUCOES SERVICOS E MANUTENCOES LTDA</b>		
Período de Apuração <b>Junho/2025</b>	Data de Vencimento <b>18/07/2025</b>	Número do Documento <b>07.16.25191.2260224-6</b>	Pagar este documento até <b>18/07/2025</b>
Observações <b>Nº Recibo Declaração: 50000361913964</b>			Valor Total do Documento <b>545,83</b>

#### Composição do Documento de Arrecadação

Código	Denominação	Principal	Multa	Juros	Total
0561	IRRF - RENDIMENTO DO TRABALHO ASSALARIADO	545,83			545,83
	07 IRRF - RD TRB ASSAL PAÍS/AUS NO EXT A SERV PAÍS				
	PA:06/2025 Vencimento:18/07/2025				
	<b>Totais</b>	<b>545,83</b>			<b>545,83</b>

SEMDA (Versão:5.2.5) Página: 1 / 1 10/07/2025 18:23:01

85860000005 5    45830385251 5    99071625191 7    22602246905 9

AUTENTICAÇÃO MECÂNICA

### Documento de Arrecadação de Receitas Federais

85860000005 5    45830385251 5    99071625191 7    22602246905 9



CNPJ: 23.694.541/0001-62  
Número: 07.16.25191.2260224-6  
Pagar até: 18/07/2025  
Valor: 545,83

Pague com o PIX







14/07/2025 - 17:58  
Pix em andamento



14/07/2025 - 17:58  
Pix realizado

### Beneficiário final

#### RECEITA FEDERAL

Data e hora da transação

**segunda-feira, 14 de julho de 2025 às 17:58**

RF

Banco: BCO DO BRASIL S.A.



Agência: \*\*\*\*\*7

Conta: \*\*\*\*\*6--2

CNPJ

**00.394.460/0058-87**

Chave

**4ebab128-53ba-4afa-ac0e-8b54725f1d73**

Valor do documento

**R\$ 545,83**

ID da transação

**E31872495202507142058gpvUhVFucTv**

Código de Autenticação

**01K05BQ19Q4MB8TZGA4DWDSMZA**

Identificação no extrato

**07162519122602246049767994**

### Conta de origem

#### GRUPO GLOBAL

Banco: 336 - BANCO C6 S.A.

GG



Agência: \*\*\*\*\*1

Conta: \*\*\*\*\*0--9

Em caso de dúvidas ou se precisar de orientações, acesse o chat no app ou ligue para os telefones abaixo. Você deverá informar o ID da transação que aparece nesse comprovante.

Central de Relacionamento - segunda a sexta (exceto feriados): 8h às 23h

Capitais e regiões metropolitanas

 3003 6116

Demais regiões

 0800 660 6116

SAC (reclamações, cancelamentos, dúvidas, informações e sugestões) – atendimento 24h



 0800 660 0060

Ouvidoria  
Segunda à sexta, exceto feriados, das 9h às 18h.

 0800 660 6060



<b>CPF/CNPJ do Empregador</b> 23.694.541		<b>Nome/Razão Social do Empregador</b> GLOBAL CONSTRUCOES SERVICOS E MANUTENCOES LTDA		<b>Pagar este documento até</b> <b>18/07/2025</b> às 21:59:59 (Brasília)	
<b>Núm. de Pág.</b> 1	<b>Identificador</b> 0125071080530831-2	<b>Tag</b> 10/07/2025 18:27	<b>Valor a recolher</b> <b>4.880,62</b>		

### Composição do Documento

**Informações de recolhimentos do FGTS**

Competência	Quantidade Trabalhadores	FGTS Mensal	FGTS Rescisório	Indenização Compensatória	Encargos FGTS	Total
06/2025	22	4.189,96	0,00	0,00	0,00	4.189,96
<b>Total FGTS:</b>		<b>4.189,96</b>	<b>0,00</b>	<b>0,00</b>	<b>0,00</b>	<b>4.189,96</b>

**Informações de recolhimentos do Consignado**

Competência	Consignado	Total
06/2025	690,66	690,66
<b>Total Consignado:</b>	<b>690,66</b>	<b>690,66</b>

**Total da Guia: 4.880,62**

**Observações**

Data de geração da Guia: 10/07/2025 às 18:27:41 - Página 1/1  
O detalhamento da guia pode ser consultado através do endereço <https://fgtsdigital.sistema.gov.br>





14/07/2025 - 17:56  
Pix em andamento



14/07/2025 - 17:56  
Pix realizado

## Beneficiário final

CEF MATRIZ

Data e hora da transação

CM

Banco: CAIXA ECONOMICA FEDERAL

**segunda-feira, 14 de julho de 2025 às 17:56**



Agência: \*\*\*\*\*7

Conta: \*\*\*\*\*5--5

CNPJ

**00.360.305/0001-04**

Chave

**c75e4ec6-9881-4240-a2f3-3672b7fe56c1**

Valor do documento

**R\$ 4.880,62**

ID da transação

**E31872495202507142056uXo6HXTcEPI**

Código de Autenticação

**01K05BKRAR5FEDAJ2KCGVNQ3CK**

Identificação no extrato

**3018896f9d844b4ba45e6de9fd5a7e85**

## Conta de origem

GRUPO GLOBAL

Banco: 336 - BANCO C6 S.A.

GG



Agência: \*\*\*\*\*1

Conta: \*\*\*\*\*0--9

Em caso de dúvidas ou se precisar de orientações, acesse o chat no app ou ligue para os telefones abaixo. Você deverá informar o ID da transação que aparece nesse comprovante.

Central de Relacionamento - segunda a sexta (exceto feriados): 8h às 23h

Capitais e regiões metropolitanas

 3003 6116

Demais regiões

 0800 660 6116

SAC (reclamações, cancelamentos, dúvidas, informações e sugestões) – atendimento 24h



 0800 660 0060

Ouvidoria  
Segunda à sexta, exceto feriados, das 9h às 18h.

 0800 660 6060



**MINISTÉRIO DA FAZENDA  
SECRETARIA ESPECIAL DA RECEITA FEDERAL DO BRASIL  
RELATÓRIO DA DECLARAÇÃO COMPLETA - DCTFWeb**

<b>Nome do Contribuinte</b>	GLOBAL CONSTRUCOES SERVICOS E MANUTENCOES LTDA	<b>CNPJ</b>	23.694.541/0001-62
<b>Período apuração</b>	06/2025	<b>Número do Recibo</b>	50000361913964
<b>Data/Hora da Transmissão</b>	10/07/2025 14:58:03	<b>Identificação da Apuração de Débitos</b>	116260947 / Reinf CP 33497674195 / eSocial

**Dados Iniciais**

<b>Classificação Tributária</b>	99-Pessoas Jurídicas em Geral
<b>Número do Recibo da Declaração Retificada</b>	50000361900801
<b>Missão Diplomática ou Repartição Consular</b>	0 - Sem acordo
<b>Ausência de Fatos Geradores</b>	Não

**Endereço**

<b>Logradouro</b>	SANTOS DUMONT	<b>Número</b>	1883
<b>Complemento</b>	ANDAR 3 SALA 305	<b>Bairro/Distrito</b>	CENTRO
<b>Município</b>	LAURO DE FREITAS	<b>UF</b>	BA
<b>CEP</b>	42702400	<b>Telefone</b>	7197002129
<b>Correio Eletrônico</b>	RODRIGO_DDD91@HOTMAIL.COM		

**Dados do Representante do Contribuinte e do Responsável pelo Preenchimento**

<b>Representante</b>	IVAN RODRIGO FERREIRA DE ALMEIDA	<b>CPF</b>	03920017560
<b>Telefone</b>	00000000		
<b>Correio Eletrônico</b>	-		
<b>Responsável pelo Preenchimento</b>	-		
<b>CPF</b>	-	<b>CRC</b>	-
<b>UF</b>	-	<b>Telefone</b>	-
<b>Correio Eletrônico</b>	-		

**Débito Apurado e Crédito Vinculado**

<b>Código da Receita</b>	1170-01	<b>Descrição</b>	CP TERCEIROS - SALÁRIO EDUCAÇÃO
<b>CNO</b>	90.017.87716/72	<b>CNPJ Prest/Incorp /SCP</b>	-
<b>Período Apuração Débito</b>	06/2025		
<b>Débito Apurado</b>	159,66		
<b>Saldo a Pagar</b>	159,66		

**Débito Apurado e Crédito Vinculado**

<b>Código da Receita</b>	1181-01	<b>Descrição</b>	CP TERCEIROS - SENAI
<b>CNO</b>	90.017.87716/72	<b>CNPJ Prest/Incorp /SCP</b>	-
<b>Período Apuração Débito</b>	06/2025		
<b>Débito Apurado</b>	63,86		
<b>Saldo a Pagar</b>	63,86		

**Débito Apurado e Crédito Vinculado**

<b>Código da Receita</b>	1184-01	<b>Descrição</b>	CP TERCEIROS - SESI
<b>CNO</b>	90.017.87716/72	<b>CNPJ Prest/Incorp /SCP</b>	-
<b>Período Apuração Débito</b>	06/2025		
<b>Débito Apurado</b>	95,79		
<b>Saldo a Pagar</b>	95,79		



**Débito Apurado e Crédito Vinculado**

<b>Código da Receita</b>	1176-01	<b>Descrição</b>	CP TERCEIROS - INCRA
<b>CNO</b>	90.017.87716/72	<b>CNPJ Prest/Incorp /SCP</b>	-
<b>Período Apuração Débito</b>	06/2025		
<b>Débito Apurado</b>	12,77		
<b>Saldo a Pagar</b>	12,77		

**Débito Apurado e Crédito Vinculado**

<b>Código da Receita</b>	1200-01	<b>Descrição</b>	CP TERCEIROS - SEBRAE
<b>CNO</b>	90.017.87716/72	<b>CNPJ Prest/Incorp /SCP</b>	-
<b>Período Apuração Débito</b>	06/2025		
<b>Débito Apurado</b>	38,31		
<b>Saldo a Pagar</b>	38,31		

**Débito Apurado e Crédito Vinculado**

<b>Código da Receita</b>	1646-01	<b>Descrição</b>	CP PATRONAL - GILRAT AJUSTADO
<b>CNO</b>	90.017.87716/72	<b>CNPJ Prest/Incorp /SCP</b>	-
<b>Período Apuração Débito</b>	06/2025		
<b>Débito Apurado</b>	355,27		
<b>Saldo a Pagar</b>	355,27		

**Débito Apurado e Crédito Vinculado**

<b>Código da Receita</b>	1138-01	<b>Descrição</b>	CP PATRONAL - EMPREGADOS/AVULSOS
<b>CNO</b>	90.017.87716/72	<b>CNPJ Prest/Incorp /SCP</b>	-
<b>Período Apuração Débito</b>	06/2025		
<b>Débito Apurado</b>	1.277,30		
<b>Deduções</b>	Retenção Lei 9711/98: 1.277,30		
<b>Saldo a Pagar</b>	0,00		

**Débito Apurado e Crédito Vinculado**

<b>Código da Receita</b>	1138-04	<b>Descrição</b>	CP PATRONAL - CONTRIBUINTES INDIVIDUAIS
<b>Período Apuração Débito</b>	06/2025		
<b>Débito Apurado</b>	24.000,04		
<b>Deduções</b>	Retenção Lei 9711/98: 16.507,26		
<b>Saldo a Pagar</b>	7.492,78		

**Débito Apurado e Crédito Vinculado**

<b>Código da Receita</b>	1170-01	<b>Descrição</b>	CP TERCEIROS - SALÁRIO EDUCAÇÃO
<b>Período Apuração Débito</b>	06/2025		
<b>Débito Apurado</b>	1.172,97		
<b>Saldo a Pagar</b>	1.172,97		

**Débito Apurado e Crédito Vinculado**

<b>Código da Receita</b>	1181-01	<b>Descrição</b>	CP TERCEIROS - SENAI
<b>Período Apuração Débito</b>	06/2025		
<b>Débito Apurado</b>	469,18		
<b>Saldo a Pagar</b>	469,18		



**Débito Apurado e Crédito Vinculado**

<b>Código da Receita</b>	1184-01	<b>Descrição</b>	CP TERCEIROS - SESI
<b>Período Apuração Débito</b>	06/2025		
<b>Débito Apurado</b>	703,78		
<b>Saldo a Pagar</b>	703,78		

**Débito Apurado e Crédito Vinculado**

<b>Código da Receita</b>	1176-01	<b>Descrição</b>	CP TERCEIROS - INCRA
<b>Período Apuração Débito</b>	06/2025		
<b>Débito Apurado</b>	93,83		
<b>Saldo a Pagar</b>	93,83		

**Débito Apurado e Crédito Vinculado**

<b>Código da Receita</b>	1200-01	<b>Descrição</b>	CP TERCEIROS - SEBRAE
<b>Período Apuração Débito</b>	06/2025		
<b>Débito Apurado</b>	281,51		
<b>Saldo a Pagar</b>	281,51		

**Débito Apurado e Crédito Vinculado**

<b>Código da Receita</b>	1646-01	<b>Descrição</b>	CP PATRONAL - GILRAT AJUSTADO
<b>Período Apuração Débito</b>	06/2025		
<b>Débito Apurado</b>	2.610,05		
<b>Saldo a Pagar</b>	2.610,05		

**Débito Apurado e Crédito Vinculado**

<b>Código da Receita</b>	1138-01	<b>Descrição</b>	CP PATRONAL - EMPREGADOS/AVULSOS
<b>Período Apuração Débito</b>	06/2025		
<b>Débito Apurado</b>	9.383,78		
<b>Deduções</b>	Retenção Lei 9711/98: 9.383,78		
<b>Saldo a Pagar</b>	0,00		

**Débito Apurado e Crédito Vinculado**

<b>Código da Receita</b>	1082-01	<b>Descrição</b>	CP SEGURADOS - EMPREGADOS/AVULSO
<b>Período Apuração Débito</b>	06/2025		
<b>Débito Apurado</b>	4.377,33		
<b>Deduções</b>	Salário Família: 195,00 Retenção Lei 9711/98: 4.182,33		
<b>Saldo a Pagar</b>	0,00		

**Débito Apurado e Crédito Vinculado**

<b>Código da Receita</b>	1099-01	<b>Descrição</b>	CP SEGURADOS - CONTRIBUINTES INDIVIDUAIS - 11%
<b>Período Apuração Débito</b>	06/2025		
<b>Débito Apurado</b>	13.199,97		
<b>Deduções</b>	Retenção Lei 9711/98: 13.199,97		
<b>Saldo a Pagar</b>	0,00		

**Débito Apurado e Crédito Vinculado**

<b>Código da Receita</b>	0561-07	<b>Descrição</b>	IRRF - RD TRB ASSAL PAÍS/AUS NO EXT A SERV PAÍS
<b>Período Apuração Débito</b>	06/2025		
<b>Débito Apurado</b>	545,83		
<b>Saldo a Pagar</b>	545,83		





# Folha Analítica

Empresa: GLOBAL CONSTRUÇÕES SERVIÇOS E MANUTENÇÕES LTDA  
 Estabelecimento: Matriz  
 CNPJ/CEI: 23694541000162  
 Departamento: ADMINISTRATIVO

Emissão: 01/07/2025 19:01  
 Usuário: SETOR PESSOAL

## junho/2025

Colaborador :	62	<b>FERNANDA LEO SANTOS DE CASTRO</b>			Admissão:	19/05/2025	Matricula:	62
Cargo:	411005	ESTAGIARIO			Situação:	Ativo		
CTPS:	-\	Salário Base:	800,00	Tipo de Salário:	Mensalista			
Evento		Referência	Tipo	Provento		Desconto		
454	BOLSA AUXÍLIO		R\$	800,00				I
501	TRANSPORTE ESTAGIARIO		R\$	123,20				I
511	ALIMENTAÇÃO ESTAGIÁRIO		R\$	330,00				I
				1.253,20		0,00		
		Base INSS	Base FGTS	FGTS	Base IRRF	<b>Líquido:</b>		1.253,20
Assinatura		0,00			0,00			

Colaborador :	54	<b>ICARO VASCONCELOS DE SOUZA</b>			Admissão:	08/01/2025	Matricula:	54
Cargo:	411005	ESTAGIARIO			Situação:	Ativo		
CTPS:	-\	Salário Base:	1.000,00	Tipo de Salário:	Mensalista			
Evento		Referência	Tipo	Provento		Desconto		
454	BOLSA AUXÍLIO	220,00	R\$	1.000,00				A
501	TRANSPORTE ESTAGIARIO		R\$	246,40				I
511	ALIMENTAÇÃO ESTAGIÁRIO		R\$	562,54				I
				1.808,94		0,00		
		Base INSS	Base FGTS	FGTS	Base IRRF	<b>Líquido:</b>		1.808,94
Assinatura		0,00			0,00			

Colaborador :	28	<b>IVAN RODRIGO FERREIRA DE ALMEIDA</b>			Admissão:	01/01/2024	Matricula:	28
Cargo:	141410	SOCIO DIRETOR			Situação:	Ativo		
CTPS:	-\	Salário Base:	5.000,00	Tipo de Salário:	Mensalista			
Evento		Referência	Tipo	Provento		Desconto		
129	PROLABORE - SÓCIO		cota(s)	5.000,00				A
111	IRRF	22,50%				283,10		A
210	INSS AUTÔNOMO/SÓCIO	11,00%				550,00		A
				5.000,00		833,10		
		Base INSS	Base FGTS	FGTS	Base IRRF	<b>Líquido:</b>		4.166,90
Assinatura		5.000,00	0,00	0,00	4.260,41			

Colaborador :	63	<b>KELVIN GOMES DE SOUZA</b>			Admissão:	19/05/2025	Matricula:	63
Cargo:	411005	ESTAGIARIO			Situação:	Ativo		
CTPS:	-\	Salário Base:	800,00	Tipo de Salário:	Mensalista			
Evento		Referência	Tipo	Provento		Desconto		
454	BOLSA AUXÍLIO		R\$	800,00				I
501	TRANSPORTE ESTAGIARIO		R\$	123,00				I
511	ALIMENTAÇÃO ESTAGIÁRIO		R\$	330,00				I
				1.253,00		0,00		
		Base INSS	Base FGTS	FGTS	Base IRRF	<b>Líquido:</b>		1.253,00
Assinatura		0,00			0,00			



Empresa: GLOBAL CONSTRUÇÕES SERVIÇOS E MANUTENÇÕES LTDA

Emissão: 01/07/2025 19:01

Estabelecimento: Matriz

Usuário: SETOR PESSOAL

CNPJ/CEI: 23694541000162

Departamento: ADMINISTRATIVO

## junho/2025

Colaborador :	53	<b>ROSANGELA SODRE BACELAR</b>			Admissão:	06/01/2025	Matricula:	53
Cargo:	514320	AUXILIAR DE SERVIÇOS GERAIS			Situação:	Ativo		
CTPS:	9266561-001\BA	Salário Base:	1.601,49	Tipo de Salário:	Mensalista			
Evento		Referência	Tipo	Provento		Desconto		
1	SALARIO BASE	220,00	hora(s)	1.601,49				A
66	LIQUIDO DE ADIANTAMENTO QUINZENAL	100,00%				640,60		A
107	VALE TRANSPORTE	6,00%				96,09		A
108	INSS	7,58%				121,36		A
187	VALE ALIMENTAÇÃO C/R VINCULADA AO PAT	5,00%				24,29		A
446	TAXA ASSISTENCIAL	1,50%				24,02		A
				1.601,49		906,36		
		Base INSS	Base FGTS	FGTS	Base IRRF	<b>Líquido:</b>		695,13
Assinatura		1.601,49	1.601,49	128,12	0,00			

Colaborador :	58	<b>TAIARA SOARES DE CASTRO</b>			Admissão:	26/03/2025	Matricula:	58
Cargo:	252105	ANALISTA ADMINISTRATIVO			Situação:	Ativo		
CTPS:	1275740-0030\BA	Salário Base:	2.500,00	Tipo de Salário:	Mensalista			
Evento		Referência	Tipo	Provento		Desconto		
1	SALARIO BASE	220,00	hora(s)	2.500,00				A
66	LIQUIDO DE ADIANTAMENTO QUINZENAL	100,00%				1.000,00		A
107	VALE TRANSPORTE	6,00%				150,00		A
108	INSS	8,09%				202,23		A
187	VALE ALIMENTAÇÃO C/R VINCULADA AO PAT	5,00%				24,29		A
446	TAXA ASSISTENCIAL	1,50%				37,50		A
				2.500,00		1.414,02		
		Base INSS	Base FGTS	FGTS	Base IRRF	<b>Líquido:</b>		1.085,98
Assinatura		2.500,00	2.500,00	200,00	0,00			



Empresa: GLOBAL CONSTRUÇÕES SERVIÇOS E MANUTENÇÕES LTDA  
 Estabelecimento: Matriz  
 CNPJ/CEI: 23694541000162  
 Departamento: ADMINISTRATIVO

Emissão: 01/07/2025 19:01  
 Usuário: SETOR PESSOAL

junho/2025

### Resumo agrupado dos eventos

Evento		Provento	Desconto				
454	BOLSA AUXÍLIO	2.600,00					
501	TRANSPORTE ESTAGIARIO	492,60					
511	ALIMENTAÇÃO ESTAGIÁRIO	1.222,54					
129	PROLABORE - SÓCIO	5.000,00					
1	SALARIO BASE	4.101,49					
111	IRRF		283,10				
210	INSS AUTÔNOMO/SÓCIO		550,00				
66	LIQUIDO DE ADIANTAMENTO QUINZENAL		1.640,60				
107	VALE TRANSPORTE		246,09				
108	INSS		323,59				
187	VALE ALIMENTAÇÃO C/R VINCULADA AO PAT		48,58				
446	TAXA ASSISTENCIAL		61,52				
Ocorrências no Mês		13.416,63	3.153,48				
Ativos	Férias	Rescisões	Doentes	Lactantes	Outros	<b>Líquido:</b>	10.263,15
6	0	0	0	0	0		

### Informações complementares do resumo

FGTS Mensal	328,12	Valor total base de INSS	9.101,49
FGTS de Rescisão	0,00	DARF - Segurados	873,59
Base do FGTS 2%	0,00	Valor Base do INSS Patronal	4.101,49
Total base FGTS 2% na rescisão	0,00	DARF (Empresa) 20,000%	820,30
Base do FGTS 8%	4.101,49	DARF (R.A.T. = 3,000%) e (F.A.P. = 1,8543%)	228,16
Base FGTS 8% na Rescisão	0,00	DARF - Terceiros Autônomos FPAS 620 2.5% fixo)	0,00
Valor total de sócios	5.000,00	DARF (TERCEIROS) 5,800%	237,89
Valor total de autônomos	0,00	DARF (AUTONOMO) 20,000%	0,00
Valor total do INSS recolhido	873,59	DARF (SÓCIO) 20,000%	1.000,00
Total salário maternidade(inss)	0,00	DARF - Salário Família	0,00
Total salário maternidade(empregador)	0,00	DARF - Retenção do Tomador	0,00
Base de IRRF	11.701,49	Compensação	0,00
Rat Agente Nocivo 12% - Ocorrência 02	0,00	DARF - Valor a pagar	3.159,94
Rat Agente Nocivo 09% - Ocorrência 03	0,00		
Rat Agente Nocivo 06% - Ocorrência 04	0,00		
Rat Agente Nocivo 12% - Ocorrência 06	0,00		
Rat Agente Nocivo 09% -Ocorrência 07	0,00		
Rat Agente Nocivo 06% - Ocorrência 08	0,00		



# Folha Analítica

Empresa: GLOBAL CONSTRUÇÕES SERVIÇOS E MANUTENÇÕES LTDA  
 Estabelecimento: Matriz  
 CNPJ/CEI: 23694541000162  
 Departamento: OPERACIONAL

Emissão: 01/07/2025 19:01  
 Usuário: SETOR PESSOAL

## junho/2025

Colaborador :	43	<b>ANDRE DE SOUZA BISPO</b>			Admissão:	19/08/2024	Matricula:	43
Cargo:	717020	AJUDANTE PRATICO			Situação:	Ativo		
CTPS:	3535419-0001\BA	Salário Base:	1.616,22	Tipo de Salário:	Mensalista			
Evento		Referência	Tipo	Provento		Desconto		
1	SALARIO BASE	220,00	hora(s)	1.616,22				A
66	LIQUIDO DE ADIANTAMENTO QUINZENAL	100,00%				646,49		A
108	INSS	7,59%				122,68		A
187	VALE ALIMENTAÇÃO C/R VINCULADA AO PAT	5,00%				24,29		A
446	TAXA ASSISTENCIAL	1,50%				24,24		A
				1.616,22		817,70		
		Base INSS	Base FGTS	FGTS	Base IRRF	<b>Líquido:</b>		798,52
Assinatura		1.616,22	1.616,22	129,30	0,00			

Colaborador :	26	<b>ANTONIO ALVES DA SILVA</b>			Admissão:	01/02/2024	Matricula:	26
Cargo:	717020	AJUDANTE PRATICO			Situação:	Ativo		
CTPS:	8801255-7568\BA	Salário Base:	1.616,22	Tipo de Salário:	Mensalista			
Evento		Referência	Tipo	Provento		Desconto		
1	SALARIO BASE	220,00	hora(s)	1.616,22				A
66	LIQUIDO DE ADIANTAMENTO QUINZENAL	100,00%				646,49		A
108	INSS	7,59%				122,68		A
187	VALE ALIMENTAÇÃO C/R VINCULADA AO PAT	5,00%				24,29		A
446	TAXA ASSISTENCIAL	1,50%				24,24		A
				1.616,22		817,70		
		Base INSS	Base FGTS	FGTS	Base IRRF	<b>Líquido:</b>		798,52
Assinatura		1.616,22	1.616,22	129,30	0,00			

Colaborador :	56	<b>CLEBER FERREIRA MELO</b>			Admissão:	24/03/2025	Matricula:	56
Cargo:	782510	MOTORISTA CARGA PESADA			Situação:	Ativo		
CTPS:	2977436-9572\BA	Salário Base:	2.775,79	Tipo de Salário:	Mensalista			
Evento		Referência	Tipo	Provento		Desconto		
1	SALARIO BASE	220,00	hora(s)	2.775,79				A
66	LIQUIDO DE ADIANTAMENTO QUINZENAL	100,00%				1.110,32		A
107	VALE TRANSPORTE	6,00%				166,55		A
108	INSS	8,18%				227,05		A
187	VALE ALIMENTAÇÃO C/R VINCULADA AO PAT	1,00%				3,92		A
				2.775,79		1.507,84		
		Base INSS	Base FGTS	FGTS	Base IRRF	<b>Líquido:</b>		1.267,95
Assinatura		2.775,79	2.775,79	222,06	0,00			

Colaborador :	29	<b>FRANCISCO ROGERIO NOGUEIRA DA SILVA</b>			Admissão:	01/04/2024	Matricula:	29
Cargo:	716610	PINTOR			Situação:	Ativo		
CTPS:	0860400-7431\PE	Salário Base:	2.455,70	Tipo de Salário:	Mensalista			
Evento		Referência	Tipo	Provento		Desconto		
1	SALARIO BASE	220,00	hora(s)	2.455,70				A
66	LIQUIDO DE ADIANTAMENTO QUINZENAL	100,00%				982,28		A
108	INSS	8,07%				198,24		A
187	VALE ALIMENTAÇÃO C/R VINCULADA AO PAT	5,00%				24,29		A
446	TAXA ASSISTENCIAL	1,50%				36,84		A
4025	EMPRESTIMO CONSIGNADO FGTS C\R 01		R\$			283,66		A
				2.455,70		1.525,31		
		Base INSS	Base FGTS	FGTS	Base IRRF	<b>Líquido:</b>		930,39
Assinatura		2.455,70	2.455,70	196,46	0,00			



# Folha Analítica

Página: 5/11

Empresa: GLOBAL CONSTRUÇÕES SERVIÇOS E MANUTENÇÕES LTDA  
 Estabelecimento: Matriz  
 CNPJ/CEI: 23694541000162  
 Departamento: OPERACIONAL

Emissão: 01/07/2025 19:01  
 Usuário: SETOR PESSOAL

## junho/2025

Colaborador :	17	<b>GERALDINO MARTINS DE ALMEIDA FILHO</b>			Admissão:	25/11/2023	Matricula:	17
Cargo:	715210	PEDREIRO			Situação:	Férias 11/06/2025 até 10/07/2025		
CTPS:	9449642-0520\BA	Salário Base:	2.455,70	Tipo de Salário:	Mensalista			
Evento		Referência	Tipo	Provento		Desconto		
136	FERIAS	20,00	dias(s)	1.637,13		A		
137	1/3 FERIAS	20,00	dias(s)	545,71		A		
140	DIAS TRABALHADOS	10,00	dias(s)	818,57		A		
108	INSS	8,45%				253,57 A		
143	ADIANTAMENTO DE FERIAS -ESOCIAL		R\$	1.991,29		A		
146	IRRF FERIAS	7,50%				17,87 A		
187	VALE ALIMENTAÇÃO C/R VINCULADA AO PAT	5,00%				8,10 A		
				3.001,41		2.270,83		
				Base INSS	Base FGTS	FGTS	Base IRRF	<b>Líquido:</b> 730,58
Assinatura		3.001,41	3.001,41	240,11	2.667,07			

Colaborador :	18	<b>GIVALDO DOS SANTOS REIS JUNIOR</b>			Admissão:	25/11/2023	Matricula:	18
Cargo:	715210	PEDREIRO			Situação:	Ativo		
CTPS:	25938000-002\BA	Salário Base:	2.455,70	Tipo de Salário:	Mensalista			
Evento		Referência	Tipo	Provento		Desconto		
1	SALARIO BASE	220,00	hora(s)	2.455,70		A		
66	LIQUIDO DE ADIANTAMENTO QUINZENAL	100,00%				982,28 A		
108	INSS	8,07%				198,24 A		
187	VALE ALIMENTAÇÃO C/R VINCULADA AO PAT	5,00%				24,29 A		
446	TAXA ASSISTENCIAL	1,50%				36,84 A		
				2.455,70		1.241,65		
				Base INSS	Base FGTS	FGTS	Base IRRF	<b>Líquido:</b> 1.214,05
Assinatura		2.455,70	2.455,70	196,46	0,00			

Colaborador :	25	<b>JAILSON ALVES DOS SANTOS</b>			Admissão:	01/02/2024	Matricula:	25
Cargo:	715210	PEDREIRO			Situação:	Ativo		
CTPS:	1816004-0060\BA	Salário Base:	2.455,70	Tipo de Salário:	Mensalista			
Evento		Referência	Tipo	Provento		Desconto		
1	SALARIO BASE	220,00	hora(s)	2.455,70		A		
66	LIQUIDO DE ADIANTAMENTO QUINZENAL	100,00%				982,28 A		
108	INSS	8,07%				198,24 A		
187	VALE ALIMENTAÇÃO C/R VINCULADA AO PAT	5,00%				24,29 A		
446	TAXA ASSISTENCIAL	1,50%				36,84 A		
				2.455,70		1.241,65		
				Base INSS	Base FGTS	FGTS	Base IRRF	<b>Líquido:</b> 1.214,05
Assinatura		2.455,70	2.455,70	196,46	0,00			

Colaborador :	30	<b>JOCELINO SANTANA DOS SANTOS</b>			Admissão:	01/04/2024	Matricula:	30
Cargo:	716610	PINTOR			Situação:	Ativo		
CTPS:	99625-00409\SP	Salário Base:	2.455,70	Tipo de Salário:	Mensalista			
Evento		Referência	Tipo	Provento		Desconto		
1	SALARIO BASE	220,00	hora(s)	2.455,70		A		
66	LIQUIDO DE ADIANTAMENTO QUINZENAL	100,00%				982,28 A		
108	INSS	8,07%				198,24 A		
187	VALE ALIMENTAÇÃO C/R VINCULADA AO PAT	5,00%				24,29 A		
446	TAXA ASSISTENCIAL	1,50%				36,84 A		
				2.455,70		1.241,65		
				Base INSS	Base FGTS	FGTS	Base IRRF	<b>Líquido:</b> 1.214,05
Assinatura		2.455,70	2.455,70	196,46	0,00			



# Folha Analítica

Página: 6/11

Empresa: GLOBAL CONSTRUÇÕES SERVIÇOS E MANUTENÇÕES LTDA

Emissão: 01/07/2025 19:01

Estabelecimento: Matriz

Usuário: SETOR PESSOAL

CNPJ/CEI: 23694541000162

Departamento: OPERACIONAL

junho/2025

Colaborador :	14	<b>JOSE CLAUDIO MARQUES RIBEIRO</b>			Admissão:	06/11/2023	Matricula:	14
Cargo:	782510	MOTORISTA DE CARRO LEVE			Situação:	Ativo		
CTPS:	9303595-0001\BA	Salário Base:	2.019,01	Tipo de Salário:	Mensalista			
Evento		Referência	Tipo	Provento		Desconto		
1	SALARIO BASE	220,00	hora(s)	2.019,01				A
66	LIQUIDO DE ADIANTAMENTO QUINZENAL	100,00%				807,60		A
108	INSS	7,87%				158,94		A
187	VALE ALIMENTAÇÃO C/R VINCULADA AO PAT	1,00%				3,92		A
				2.019,01		970,46		
		Base INSS	Base FGTS	FGTS	Base IRRF	<b>Líquido:</b>		1.048,55
Assinatura		2.019,01	2.019,01	161,52	0,00			

Colaborador :	61	<b>LUCAS SOUZA SANTANA</b>			Admissão:	02/05/2025	Matricula:	61
Cargo:	717020	AJUDANTE PRATICO			Situação:	Ativo		
CTPS:	8646923-4526\BA	Salário Base:	1.616,22	Tipo de Salário:	Mensalista			
Evento		Referência	Tipo	Provento		Desconto		
1	SALARIO BASE	220,00	hora(s)	1.616,22				A
112	SALARIO FAMILIA	1,00	cota(s)	65,00				A
66	LIQUIDO DE ADIANTAMENTO QUINZENAL	100,00%				646,49		A
108	INSS	7,59%				122,68		A
187	VALE ALIMENTAÇÃO C/R VINCULADA AO PAT	5,00%				24,29		A
446	TAXA ASSISTENCIAL	1,50%				24,24		A
				1.681,22		817,70		
		Base INSS	Base FGTS	FGTS	Base IRRF	<b>Líquido:</b>		863,52
Assinatura		1.616,22	1.616,22	129,30	0,00			

Colaborador :	52	<b>MAICON QUEIROZ KONIG</b>			Admissão:	15/11/2024	Matricula:	52
Cargo:	716610	PINTOR			Situação:	Ativo		
CTPS:	5412176-0050\BA	Salário Base:	2.455,70	Tipo de Salário:	Mensalista			
Evento		Referência	Tipo	Provento		Desconto		
1	SALARIO BASE	220,00	hora(s)	2.455,70				A
66	LIQUIDO DE ADIANTAMENTO QUINZENAL	100,00%				982,28		A
108	INSS	8,07%				198,24		A
187	VALE ALIMENTAÇÃO C/R VINCULADA AO PAT	5,00%				24,29		A
446	TAXA ASSISTENCIAL	1,50%				36,84		A
				2.455,70		1.241,65		
		Base INSS	Base FGTS	FGTS	Base IRRF	<b>Líquido:</b>		1.214,05
Assinatura		2.455,70	2.455,70	196,46	0,00			

Colaborador :	34	<b>MARCELO BISPO DOS SANTOS</b>			Admissão:	17/06/2024	Matricula:	34
Cargo:	717020	SERVENTE COMUM			Situação:	Ativo		
CTPS:	5339823-0001\BA	Salário Base:	1.548,98	Tipo de Salário:	Mensalista			
Evento		Referência	Tipo	Provento		Desconto		
1	SALARIO BASE	220,00	hora(s)	1.548,98				A
112	SALARIO FAMILIA	2,00	cota(s)	130,00				A
66	LIQUIDO DE ADIANTAMENTO QUINZENAL	100,00%				619,59		A
108	INSS	7,53%				116,63		A
187	VALE ALIMENTAÇÃO C/R VINCULADA AO PAT	5,00%				24,29		A
446	TAXA ASSISTENCIAL	1,50%				23,23		A
				1.678,98		783,74		
		Base INSS	Base FGTS	FGTS	Base IRRF	<b>Líquido:</b>		895,24
Assinatura		1.548,98	1.548,98	123,92	0,00			



# Folha Analítica

Página: 7/11

Empresa: GLOBAL CONSTRUÇÕES SERVIÇOS E MANUTENÇÕES LTDA  
 Estabelecimento: Matriz  
 CNPJ/CEI: 23694541000162  
 Departamento: OPERACIONAL

Emissão: 01/07/2025 19:01  
 Usuário: SETOR PESSOAL

junho/2025

Colaborador :	51	<b>MARCOS GUILHERME COELHO SANTOS</b>				Admissão:	15/11/2024	Matricula:	51
Cargo:	992205	ENCARREGADO GERAL				Situação:	Ativo		
CTPS:	7795745-0040\BA	Salário Base:	3.779,04	Tipo de Salário:	Mensalista				
Evento		Referência	Tipo	Provento		Desconto			
1	SALARIO BASE	220,00	hora(s)	3.779,04					
66	LIQUIDO DE ADIANTAMENTO QUINZENAL	100,00	%			1.511,62 A			
108	INSS	9,18	%			346,88 A			
111	IRRF	15,00	%			81,62 A			
187	VALE ALIMENTAÇÃO C/R VINCULADA AO PAT	5,00	%			24,29 A			
446	TAXA ASSISTENCIAL	1,50	%			56,69 A			
				3.779,04		2.021,10			
		Base INSS	Base FGTS	FGTS	Base IRRF	<b>Líquido:</b> 1.757,94			
Assinatura		3.779,04	3.779,04	302,32	3.171,84				

Colaborador :	60	<b>OSEIAS DOS REIS SANTANA</b>				Admissão:	02/05/2025	Matricula:	60
Cargo:	715210	PEDREIRO				Situação:	Ativo		
CTPS:	8252943-0030\BA	Salário Base:	2.455,70	Tipo de Salário:	Mensalista				
Evento		Referência	Tipo	Provento		Desconto			
1	SALARIO BASE	220,00	hora(s)	2.455,70					
66	LIQUIDO DE ADIANTAMENTO QUINZENAL	100,00	%			982,28 A			
108	INSS	8,07	%			198,24 A			
187	VALE ALIMENTAÇÃO C/R VINCULADA AO PAT	5,00	%			24,29 A			
446	TAXA ASSISTENCIAL	1,50	%			36,84 A			
				2.455,70		1.241,65			
		Base INSS	Base FGTS	FGTS	Base IRRF	<b>Líquido:</b> 1.214,05			
Assinatura		2.455,70	2.455,70	196,46	0,00				

Colaborador :	22	<b>OSVALDO BORGES TELES FILHO</b>				Admissão:	01/02/2024	Matricula:	22
Cargo:	992205	ENCARREGADO GERAL				Situação:	Ativo		
CTPS:	4940749-0030\BA	Salário Base:	3.779,04	Tipo de Salário:	Mensalista				
Evento		Referência	Tipo	Provento		Desconto			
1	SALARIO BASE	220,00	hora(s)	3.779,04					
66	LIQUIDO DE ADIANTAMENTO QUINZENAL	100,00	%			1.511,62 A			
108	INSS	9,18	%			346,88 A			
111	IRRF	15,00	%			81,62 A			
187	VALE ALIMENTAÇÃO C/R VINCULADA AO PAT	5,00	%			24,29 A			
446	TAXA ASSISTENCIAL	1,50	%			56,69 A			
				3.779,04		2.021,10			
		Base INSS	Base FGTS	FGTS	Base IRRF	<b>Líquido:</b> 1.757,94			
Assinatura		3.779,04	3.779,04	302,32	3.171,84				



# Folha Analítica

Empresa: GLOBAL CONSTRUÇÕES SERVIÇOS E MANUTENÇÕES LTDA  
 Estabelecimento: Matriz  
 CNPJ/CEI: 23694541000162  
 Departamento: OPERACIONAL

Emissão: 01/07/2025 19:01  
 Usuário: SETOR PESSOAL

## junho/2025

Colaborador:	15	<b>OZIAS COSTA DE JESUS</b>			Admissão:	25/11/2023	Matricula:	15
Cargo:	717020	SERVENTE COMUM			Situação:	Rescisão 03/06/2025		
CTPS:	2793497-0050\BA	Salário Base:	1.548,98	Tipo de Salário:	Mensalista			
Evento		Referência	Tipo	Provento		Desconto		
147	AVISO PREVIO INDENIZADO PELO EMPREGADOR	33,00	dias(s)	1.703,88		A		
149	SALDO DE SALARIO	3,00	dias(s)	154,90		A		
150	13º SALARIO RESCISAO	5,00	avo(s)	645,41		A		
151	13º SALARIO REF. AVISO INDENIZADO	1,00	avo(s)	129,08		A		
152	FERIAS PROPORCIONAIS	6,00	avo(s)	774,49		A		
158	1/3 FERIAS PROPORCIONAIS RESCISAO	3,00	avo(s)	258,16		A		
108	INSS	7,50%				11,61 A		
156	INSS 13º SALARIO	7,50%				58,08 A		
162	LIQUIDO DE RESCISAO		R\$			3.156,66 A		
187	VALE ALIMENTAÇÃO C/R VINCULADA AO PAT	5,00%				2,56 A		
336	DEVOLUCAO DE VALE REFEIÇÃO		R\$			434,69 I		
446	TAXA ASSISTENCIAL	1,50%				2,32 A		
				3.665,92		3.665,92		
Assinatura		Base INSS	Base FGTS	FGTS	Base IRRF	<b>Líquido:</b>		
		929,39	800,31	64,02	0,00	0,00		

Colaborador:	27	<b>REGINALDO CONCEIÇÃO SANTOS</b>			Admissão:	01/02/2024	Matricula:	27
Cargo:	715210	PEDREIRO			Situação:	Ativo		
CTPS:	0214822-2570\BA	Salário Base:	2.455,70	Tipo de Salário:	Mensalista			
Evento		Referência	Tipo	Provento		Desconto		
1	SALARIO BASE	220,00	hora(s)	2.455,70		A		
66	LIQUIDO DE ADIANTAMENTO QUINZENAL	100,00%				982,28 A		
108	INSS	8,07%				198,24 A		
187	VALE ALIMENTAÇÃO C/R VINCULADA AO PAT	5,00%				24,29 A		
446	TAXA ASSISTENCIAL	1,50%				36,84 A		
4025	EMPRESTIMO CONSIGNADO FGTS C\R 01		R\$			407,00 A		
				2.455,70		1.648,65		
Assinatura		Base INSS	Base FGTS	FGTS	Base IRRF	<b>Líquido:</b>		
		2.455,70	2.455,70	196,46	0,00	807,05		

Colaborador:	24	<b>ROBERT OLIVEIRA CARMO</b>			Admissão:	01/02/2024	Matricula:	24
Cargo:	717020	SERVENTE COMUM			Situação:	Ativo		
CTPS:	5942366-0040\BA	Salário Base:	1.548,98	Tipo de Salário:	Mensalista			
Evento		Referência	Tipo	Provento		Desconto		
1	SALARIO BASE	220,00	hora(s)	1.548,98		A		
66	LIQUIDO DE ADIANTAMENTO QUINZENAL	100,00%				619,59 A		
108	INSS	7,53%				116,63 A		
187	VALE ALIMENTAÇÃO C/R VINCULADA AO PAT	5,00%				15,34 A		
446	TAXA ASSISTENCIAL	1,50%				23,23 A		
				1.548,98		774,79		
Assinatura		Base INSS	Base FGTS	FGTS	Base IRRF	<b>Líquido:</b>		
		1.548,98	1.548,98	123,92	0,00	774,19		





# Folha Analítica

Página: 9/11

Empresa: GLOBAL CONSTRUÇÕES SERVIÇOS E MANUTENÇÕES LTDA  
 Estabelecimento: Matriz  
 CNPJ/CEI: 23694541000162  
 Departamento: OPERACIONAL

Emissão: 01/07/2025 19:01  
 Usuário: SETOR PESSOAL

junho/2025

Colaborador :	59	<b>UBIRATAN DE JESUS SANTOS</b>			Admissão:	02/05/2025	Matricula:	59
Cargo:	992205	ENCARREGADO GERAL			Situação:	Ativo		
CTPS:	0226855-0050\BA	Salário Base:	3.779,04	Tipo de Salário:	Mensalista			
Evento		Referência	Tipo	Provento		Desconto		
1	SALARIO BASE	220,00	hora(s)	3.779,04				
66	LIQUIDO DE ADIANTAMENTO QUINZENAL	100,00%				1.511,62 A		
108	INSS	9,18%				346,88 A		
111	IRRF	15,00%				81,62 A		
187	VALE ALIMENTAÇÃO C/R VINCULADA AO PAT	5,00%				24,29 A		
446	TAXA ASSISTENCIAL	1,50%				56,69 A		
				3.779,04		2.021,10		
		Base INSS	Base FGTS	FGTS	Base IRRF	<b>Líquido:</b> 1.757,94		
Assinatura		3.779,04	3.779,04	302,32	3.171,84			

Colaborador :	36	<b>VIDAL MENDES DA SILVA</b>			Admissão:	17/06/2024	Matricula:	36
Cargo:	715210	PEDREIRO			Situação:	Ativo		
CTPS:	9317218-001\BA	Salário Base:	2.455,70	Tipo de Salário:	Mensalista			
Evento		Referência	Tipo	Provento		Desconto		
1	SALARIO BASE	220,00	hora(s)	2.455,70				
66	LIQUIDO DE ADIANTAMENTO QUINZENAL	100,00%				982,28 A		
107	VALE TRANSPORTE	6,00%				147,34 A		
108	INSS	8,07%				198,24 A		
187	VALE ALIMENTAÇÃO C/R VINCULADA AO PAT	5,00%				24,29 A		
446	TAXA ASSISTENCIAL	1,50%				36,84 A		
				2.455,70		1.388,99		
		Base INSS	Base FGTS	FGTS	Base IRRF	<b>Líquido:</b> 1.066,71		
Assinatura		2.455,70	2.455,70	196,46	0,00			

Colaborador :	46	<b>WALES COSTA CRUZ</b>			Admissão:	19/08/2024	Matricula:	46
Cargo:	717020	SERVENTE COMUM			Situação:	Ativo		
CTPS:	6963995-0030\SE	Salário Base:	1.548,98	Tipo de Salário:	Mensalista			
Evento		Referência	Tipo	Provento		Desconto		
1	SALARIO BASE	220,00	hora(s)	1.548,98				
66	LIQUIDO DE ADIANTAMENTO QUINZENAL	100,00%				619,59 A		
108	INSS	7,53%				116,63 A		
187	VALE ALIMENTAÇÃO C/R VINCULADA AO PAT	5,00%				24,29 A		
446	TAXA ASSISTENCIAL	1,50%				23,23 A		
				1.548,98		783,74		
		Base INSS	Base FGTS	FGTS	Base IRRF	<b>Líquido:</b> 765,24		
Assinatura		1.548,98	1.548,98	123,92	0,00			



Empresa: GLOBAL CONSTRUÇÕES SERVIÇOS E MANUTENÇÕES LTDA  
 Estabelecimento: Matriz  
 CNPJ/CEI: 23694541000162  
 Departamento: OPERACIONAL

Emissão: 01/07/2025 19:01  
 Usuário: SETOR PESSOAL

junho/2025

### Resumo agrupado dos eventos

Evento		Provento	Desconto				
1	SALARIO BASE	45.273,12					
136	FERIAS	1.637,13					
137	1/3 FERIAS	545,71					
140	DIAS TRABALHADOS	818,57					
112	SALARIO FAMILIA	195,00					
147	AVISO PREVIO INDENIZADO PELO EMPREGADOR	1.703,88					
149	SALDO DE SALARIO	154,90					
150	13º SALARIO RESCISAO	645,41					
151	13º SALARIO REF. AVISO INDENIZADO	129,08					
152	FERIAS PROPORCIONAIS	774,49					
158	1/3 FERIAS PROPORCIONAIS RESCISAO	258,16					
66	LIQUIDO DE ADIANTAMENTO QUINZENAL		18.109,26				
108	INSS		3.995,66				
187	VALE ALIMENTAÇÃO C/R VINCULADA AO PAT		422,48				
446	TAXA ASSISTENCIAL		609,52				
107	VALE TRANSPORTE		313,89				
4025	EMPRESTIMO CONSIGNADO FGTS C\R 01		690,66				
143	ADIANTAMENTO DE FERIAS -ESOCIAL		1.991,29				
146	IRRF FERIAS		17,87				
111	IRRF		244,86				
156	INSS 13º SALARIO		58,08				
162	LIQUIDO DE RESCISAO		3.156,66				
336	DEVOLUCAO DE VALE REFEIÇÃO		434,69				
Ocorrências no Mês		52.135,45	30.044,92				
Ativos	Férias	Rescisões	Doentes	Lactantes	Outros	<b>Líquido:</b>	22.090,53
21	1	1	0	0	0		

### Informações complementares do resumo

FGTS Mensal	3.861,99	Valor total base de INSS	49.203,92
FGTS de Rescisão	210,66	DARF - Segurados	4.053,74
Base do FGTS 2%	0,00	Valor Base do INSS Patronal	49.203,92
Total base FGTS 2% na rescisão	0,00	DARF (Empresa) 20,000%	9.840,78
Base do FGTS 8%	48.274,53	DARF (R.A.T. = 3,000%) e (F.A.P. = 1,8543%)	2.737,16
Base FGTS 8% na Rescisão	2.633,27	DARF - Terceiros Autônomos FPAS 620 2.5% fixo)	0,00
Valor total de sócios	0,00	DARF (TERCEIROS) 5,800%	2.853,83
Valor total de autônomos	0,00	DARF (AUTONOMO) 20,000%	0,00
Valor total do INSS recolhido	4.053,74	DARF (SÓCIO) 20,000%	0,00
Total salário maternidade(inss)	0,00	DARF - Salário Família	195,00
Total salário maternidade(empregador)	0,00	DARF - Retenção do Tomador	0,00
Base de IRRF	49.203,92	Compensação	0,00
Rat Agente Nocivo 12% - Ocorrência 02	0,00	DARF - Valor a pagar	19.290,51
Rat Agente Nocivo 09% - Ocorrência 03	0,00		
Rat Agente Nocivo 06% - Ocorrência 04	0,00		
Rat Agente Nocivo 12% - Ocorrência 06	0,00		
Rat Agente Nocivo 09% -Ocorrência 07	0,00		
Rat Agente Nocivo 06% - Ocorrência 08	0,00		



**Resumo agrupado dos eventos**

Evento						Provento	Desconto
1	SALARIO BASE					49.374,61	
454	BOLSA AUXÍLIO					2.600,00	
501	TRANSPORTE ESTAGIARIO					492,60	
511	ALIMENTAÇÃO ESTAGIÁRIO					1.222,54	
136	FERIAS					1.637,13	
137	1/3 FERIAS					545,71	
140	DIAS TRABALHADOS					818,57	
112	SALARIO FAMILIA					195,00	
129	PROLABORE - SÓCIO					5.000,00	
147	AVISO PREVIO INDENIZADO PELO EMPREGADOR					1.703,88	
149	SALDO DE SALARIO					154,90	
150	13º SALARIO RESCISAO					645,41	
151	13º SALARIO REF. AVISO INDENIZADO					129,08	
152	FERIAS PROPORCIONAIS					774,49	
158	1/3 FERIAS PROPORCIONAIS RESCISAO					258,16	
66	LIQUIDO DE ADIANTAMENTO QUINZENAL						19.749,86
108	INSS						4.319,25
187	VALE ALIMENTAÇÃO C/R VINCULADA AO PAT						471,06
446	TAXA ASSISTENCIAL						671,04
107	VALE TRANSPORTE						559,98
4025	EMPRESTIMO CONSIGNADO FGTS C\R 01						690,66
143	ADIANTAMENTO DE FERIAS -ESOCIAL						1.991,29
146	IRRF FERIAS						17,87
111	IRRF						527,96
210	INSS AUTÔNOMO/SÓCIO						550,00
156	INSS 13º SALARIO						58,08
162	LIQUIDO DE RESCISAO						3.156,66
336	DEVOLUCAO DE VALE REFEIÇÃO						434,69
Ocorrências no Mês						65.552,08	33.198,40
Ativos	Férias	Rescisões	Doentes	Lactantes	Outros	<b>Líquido:</b>	32.353,68
27	1	1	0	0	0		

**Informações complementares do resumo**

FGTS Mensal	4.190,11	Valor total base de INSS	58.305,41
FGTS de Rescisão	210,66	DARF - Segurados	4.927,33
Base do FGTS 2%	0,00	Valor Base do INSS Patronal	53.305,41
Total base FGTS 2% na rescisão	0,00	DARF (Empresa) 20,000%	10.661,08
Base do FGTS 8%	52.376,02	DARF (R.A.T. = 3,000%) e (F.A.P. = 1,8543%)	2.965,33
Base FGTS 8% na Rescisão	2.633,27	DARF - Terceiros Autônomos FPAS 620 2.5% fixo)	0,00
Valor total de sócios	5.000,00	DARF (TERCEIROS) 5,800%	3.091,71
Valor total de autônomos	0,00	DARF (AUTONOMO) 20,000%	0,00
Valor total do INSS recolhido	4.927,33	DARF (SÓCIO) 20,000%	1.000,00
Total salário maternidade(inss)	0,00	DARF - Salário Família	195,00
Total salário maternidade(empregador)	0,00	DARF - Retenção do Tomador	0,00
Base de IRRF	60.905,41	Compensação	0,00
Rat Agente Nocivo 12% - Ocorrência 02	0,00	DARF - Valor a pagar	22.450,45
Rat Agente Nocivo 09% - Ocorrência 03	0,00		
Rat Agente Nocivo 06% - Ocorrência 04	0,00		
Rat Agente Nocivo 12% - Ocorrência 06	0,00		
Rat Agente Nocivo 09% -Ocorrência 07	0,00		
Rat Agente Nocivo 06% - Ocorrência 08	0,00		







**GLOBAL  
CONSTRUÇÕES**

## Relatório Diário de Obra

			<b>Contrato N°:</b>	ATA :001/2025 - O.S.037/2025 - CT
<b>Contratante:</b>	PREFEITURA MUNICIPAL DE SANTALUZ		<b>Data OS:</b>	09/06/2025
<b>Contratada:</b>	GLOBAL CONSTRUÇÃO, SERVIÇOS E MANUTENÇÃO LTDA		<b>PERÍODO DE EXECUÇÃO DOS SERVIÇOS:</b>	19/07/2025 À 20/07/2025
<b>Projeto:</b>	OBRA DE MANUTENÇÃO DA ESCOLA JEOVAN BANDEIRA NO DISTRITO DO PEREIRA, ZONA RURAL DO MUNICÍPIO DE SANTALUZ - BAHIA		<b>DIAS TRABALHADOS</b> segunda( ) terça( ) quarta( ) quinta( ) sexta( ) sábado(X) domingo(X)	
	<b>Condições do tempo</b>			
	Bom		<b>JUSTIFICATIVA DOS DIAS NÃO TRABALHADOS</b> Ex: Final de semana, feriado, Paralisação total ou parcial dos serviços.	
	Chuva			
<b>MÃO DE OBRA DIRETA</b>	<b>0</b>	<b>EQUIPAMENTOS</b>	<b>0</b>	<b>ATIVIDADES</b>
AJUDANTE COMUM		RETROESCAVADEIRA		NÃO HOUVE SERVIÇO
CARPINTEIRO		CAÇAMBA		
PEDREIRO		GERADOR		
OPERADOR RETROESCAVADEIRA		MARTELETE SDS		
MOTORISTA CAÇAMBA		MINE ESCAVADEIRA COM ROMPEDOR		
AJUDANTE PATRÍCO				
ENGENHEIRO				
ENCARREGADO				

  
**GLOBAL CONSTRUÇÕES**  
 Camilla Ribeiro C. B. C. Ferreira  
 Eng. Civil  
 CREA-BA 051602557-0

  
**Franklin de J. S. e**





# Relatório Diário de Obra

 <b>GLOBAL CONSTRUÇÕES</b>		Contrato N.º: <b>ATA :001/2025 - O.S.037/2025 - CT</b>	
Contratante: <b>PREFEITURA MUNICIPAL DE SANTALUZ</b>		Data OS: <b>09/06/2025</b>	
Contratada: <b>GLOBAL CONSTRUÇÃO, SERVIÇOS E MANUTENÇÃO LTDA</b>		PERÍODO DE EXECUÇÃO DOS SERVIÇOS: <b>26/07/2025 A 27/07/2025</b>	
Projeto: <b>OBRA DE MANUTENÇÃO DA ESCOLA JEOVAN BANDEIRA NO DISTRITO DO PEREIRA, ZONA RURAL DO MUNICÍPIO DE SANTALUZ - BAHIA</b>		DIAS TRABALHADOS segunda( ) terça( ) quarta( ) quinta( ) sexta( ) sábado(X) domingo(X)	
<b>Condições do tempo</b>			
<b>Bom</b>		<b>0</b>	<b>0</b>
<b>Chuva</b>		<b>0</b>	<b>0</b>
<b>MAO DE OBRA DIRETA</b>		<b>0</b>	<b>0</b>
AJUDANTE COMUM CARPINTEIRO PEDREIRO OPERADOR RETROSCAVADEIRA MOTORISTA CAÇAMBA AJUDANTE PATRICO ENGENHEIRO ENCARREGADO	EQUIPAMENTOS RETROSCAVADEIRA CAÇAMBA GERADOR MARTELETE SDS MINE ESCAVADEIRA COM ROMPEDOR	<b>0</b>	NÃO HOUVE SERVIÇO
<b>ATIVIDADES</b>			
<b>JUSTIFICATIVA DOS DIAS NÃO TRABALHADOS</b>			
Ex: Final de semana, feriado, Paralisação total ou parcial dos serviços.			

  
**Franklin de J. Sena**  
 Eng. Civil







# Relatório Diário de Obra

GLOBAL CONSTRUÇÕES					Contrato Nº: ATA :001/2025 - O.S.037/2025 - CT		
Contratante: PREFEITURA MUNICIPAL DE SANTALUZ					Data OS: 09/06/2025		
Contratada: GLOBAL CONSTRUÇÃO, SERVIÇOS E MANUTENÇÃO LTDA					PERÍODO DE EXECUÇÃO DOS SERVIÇOS: 28/07/2025 A 01/08/2025		
Projeto: OBRA DE MANUTENÇÃO DA ESCOLA JEOVAN BANDEIRA NO DISTRITO DO PEREIRA, ZONA RURAL DO MUNICÍPIO DE SANTALUZ - BAHIA					DIAS TRABALHADOS segunda(X) terça(X) quarta(X) quinta(X) sexta(X) sábado( ) domingo( )		
Condições do tempo					<b>JUSTIFICATIVA DOS DIAS NÃO TRABALHADOS</b> Ex: Final de semana, feriado, Paralisação total ou parcial dos serviços.		
Bom				0			
Chuva							
MÃO DE OBRA DIRETA	8	EQUIPAMENTOS				ATIVIDADES	
AJUDANTE COMUM	4	RETROESCAVADEIRA			ARMAÇÃO DE PILAR OU VIGA DE ESTRUTURA CONVENCIONAL DE CONCRETO ARMADO UTILIZANDO AÇO CA-50 DE 10,0 MM - MONTAGEM. AF_08/2022		
CARPINTEIRO		CAÇAMBA			CONCRETAGEM DE PILARES. FCK = 25 MPA. COM USO DE BALDES- LANÇAMENTO, ADENSAMENTO E ACABAMENTO AF_02/2022		
PEDREIRO	2	GERADOR			ARMAÇÃO DE SAPATA ISOLADA, VIGA BALDRAME E SAPATA CORRIDA UTILIZANDO AÇO CA-50 DE 10 MM - MONTAGEM. AF_01/2024		
OPERADOR RETROESCAVADEIRA		MARTELETE SDS					
MOTORISTA CAÇAMBA		MINE ESCAVADEIRA COM ROMPEDOR					
AJUDANTE PATRICO							
ENGENHEIRO	1						
ENCARREGADO	1						



GLOBAL CONSTRUÇÕES  
 Camilla Ribeiro C. C. Ferreira  
 Eng. CIVIL  
 CREA-BA 057602657-4

Franklin de S. Sena  
 Eng. CIVIL  
 CREA-BA 057602657-4





**GLOBAL  
CONSTRUÇÕES**

## Relatório Diário de Obra

GLOBAL CONSTRUCOES			
Contratante: PREFEITURA MUNICIPAL DE SANTALUZ		Contrato N°: ATA :001/2025 - O.S.037/2025 - CT	
Contratada: GLOBAL CONSTRUÇÃO, SERVIÇOS E MANUTENÇÃO LTDA		Data OS: 09/06/2025	
Projeto: OBRA DE MANUTENÇÃO DA ESCOLA JEOVAN BANDEIRA NO DISTRITO DO PEREIRA, ZONA RURAL DO MUNICÍPIO DE SANTALUZ - BAHIA		PERÍODO DE EXECUÇÃO DOS SERVIÇOS: 04/08/2025 À 08/08/2025	
Condições do tempo			
	Bom	0	
	Chuva	0	
MAO DE OBRA DIRETA	EQUIPAMENTOS		ATIVIDADES
AJUDANTE COMUM 4	RETROESCAVADEIRA		ARMAÇÃO DE PILAR OU VIGA DE ESTRUTURA CONVENCIONAL DE CONCRETO ARMADO UTILIZANDO AÇO CA-50 DE 10,0 MM - MONTAGEM. AF_06/2022
CARPINTEIRO	CAÇAMBA		CONCRETAGEM DE PILARES: FCK = 25 MPA, COM USO DE BALDES - LANÇAMENTO, ADENSAMENTO E ACABAMENTO. AF_02/2022
PEDREIRO 2	GERADOR		ARMAÇÃO DE SAPATA ISOLADA, VIGA BALDRAME E SAPATA CORRIDA UTILIZANDO AÇO CA-50 DE 10 MM - MONTAGEM. AF_01/2024
OPERADOR RETROESCAVADEIRA	MARTELETE SDS		
MOTORISTA CAÇAMBA	MINI ESCAVADEIRA COM ROMPEDOR		
AJUDANTE PATRICO			
ENGENHEIRO 1			
ENCARREGADO 1			

**JUSTIFICATIVA DOS DIAS NÃO TRABALHADOS**  
 Ex: Final de semana, feriado, Paralisação total ou parcial dos serviços.

**DIAS TRABALHADOS**

segunda(X) terça(X) quarta(X) quinta(X) sexta(X) sábado( ) domingo( )



**GLOBAL CONSTRUCOES**  
 Camilla Ribeiro C. B. C. Ferreira  
 Eng. Civil  
 CREA-BA 051602557-0

*Franklin de Jesus*  
 Eng. Civil





**GLOBAL  
CONSTRUÇÕES**

# Relatório Diário de Obra

GLOBAL CONSTRUÇÕES		CONDIÇÕES DO TEMPO		Contrato N°:	ATA :001/2025 - O.S.037/2025 - CT
Contratante:	PREFEITURA MUNICIPAL DE SANTALUZ			Data OS:	09/06/2025
Contratada:	GLOBAL CONSTRUÇÃO, SERVIÇOS E MANUTENÇÃO LTDA			PERÍODO DE EXECUÇÃO DOS SERVIÇOS:	11/08/2025
Projeto:	OBRA DE MANUTENÇÃO DA ESCOLA JEOVAN BANDEIRA NO DISTRITO DO PEREIRA, ZONA RURAL DO MUNICÍPIO DE SANTALUZ - BAHIA		<b>DIAS TRABALHADOS</b> segunda(X) terça( ) quarta( ) quinta( ) sexta( ) sábado( ) domingo( )		
		Bom		<b>JUSTIFICATIVA DOS DIAS NÃO TRABALHADOS</b> Ex: Final de semana, feriado, Paralisação total ou parcial dos serviços.	
		Chuva			
MÃO DE OBRA DIRETA	8	EQUIPAMENTOS	0	ATIVIDADES	
AJUDANTE COMUM	4	RETROESCAVADEIRA		ARMAÇÃO DE PILAR OU VIGA DE ESTRUTURA CONVENCIONAL DE CONCRETO ARMADO UTILIZANDO AÇO CA-50 DE 10,0 MM - MONTAGEM. AF_06/2022	
CARPINTEIRO		ÇAÇAMBA		CONCRETAGEM DE PILARES, FCK = 25 MPA, COM USO DE BALDES - LANÇAMENTO, ADENSAMENTO E ACABAMENTO. AF_02/2022	
PEDREIRO	2	GERADOR			
OPERADOR RETROESCAVADEIRA		MARTELETE SDS			
MOTORISTA CAÇAMBA		MINE ESCAVADEIRA COM ROMPEDOR			
AJUDANTE PATRICO					
ENGENHEIRO	1				
ENCARREGADO	1				



GLOBAL CONSTRUÇÕES  
Camilla Ribeiro C. B. C. Ferreira  
Eng. Civil  
CREA-BA 051602557-0

Franklin de J. Sena



**GLOBAL  
CONSTRUÇÕES**

## RELATÓRIO FOTOGRÁFICO

PREGÃO ELETRÔNICO <b>003/2025</b>	ORDEM DE SERVIÇO: <b>037/2025</b>	CONTRATANTE: <b>Prefeitura Municipal de Santaluz-Ba CNPJ/MF nº 13.807.870/0001-19</b>	OBJETO: OBRA DE MANUTENÇÃO DA ESCOLA JEOVAN BANDEIRA NO DISTRITO DO PEREIRA, ZONA RURAL DO MUNICÍPIO DE SANTALUZ
ATA <b>001/2025</b>		CONTRATADA: <b>GLOBAL CNPJ/MF nº 23.694.541/0001-62</b>	
BOLETIM DE MEDIÇÃO: <b>BM-03</b>	DATA DA MEDIÇÃO: <b>11/08/2025</b>		

### ANDAMENTO GERAL DA OBRA

**1**

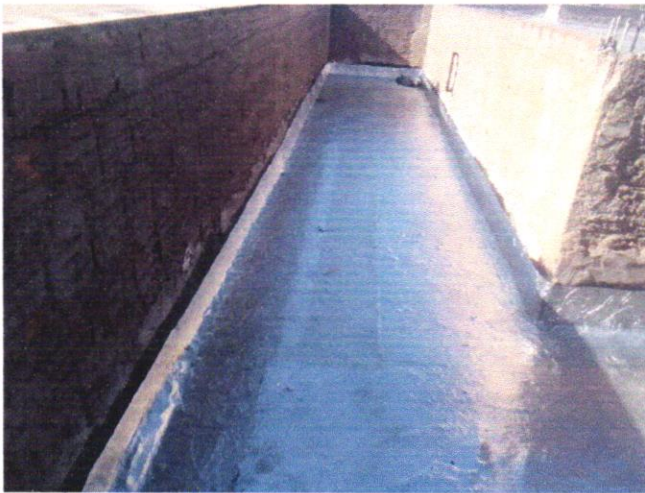

DESCRIÇÃO

IMPERMEABILIZAÇÃO COM MANTA ASFALTICA

**2**



DESCRIÇÃO

IMPERMEABILIZAÇÃO COM MANTA ASFALTICA

**3**



DESCRIÇÃO

APLICAÇÃO DE LONA PLÁSTICA PARA  
EXECUÇÃO DE PAVIMENTOS DE CONCRETO.  
AF 04/2022

**4**



DESCRIÇÃO

Fornecimento e instalação de tela aço soldada  
nervurada CA-60, malha 15x15cm, ferro 4.2mm, painel  
2x3m

**GLOBAL CONSTRUÇÕES**  
Camilla Ribeiro C. B. C. Ferreira  
Eng Civil  
CREA-BA 051602557-0

Franklin de J. Ser  
11/08/2025





**GLOBAL  
CONSTRUÇÕES**

## RELATÓRIO FOTOGRÁFICO

PREGÃO ELETRÔNICO <b>003/2025</b>	ORDEM DE SERVIÇO: <b>037/2025</b>	CONTRATANTE: <b>Prefeitura Municipal de Santaluz-Ba CNPJ/MF nº 13.807.870/0001-19</b>	OBJETO: OBRA DE MANUTENÇÃO DA ESCOLA JEOVAN BANDEIRA NO DISTRITO DO PEREIRA, ZONA RURAL DO MUNICÍPIO DE SANTALUZ
ATA <b>001/2025</b>		CONTRATADA: <b>GLOBAL CNPJ/MF nº 23.694.541/0001-62</b>	
BOLETIM DE MEDIÇÃO: <b>BM-03</b>	DATA DA MEDIÇÃO: <b>11/08/2025</b>		

**5**

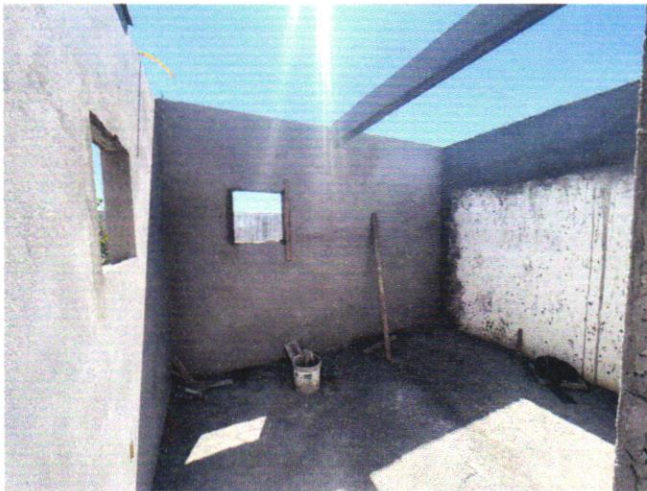

**DESCRIÇÃO**

PISO EM CONCRETO 20 MPA PREPARO  
MECÂNICO, ESPESSURA 7CM

**6**



**DESCRIÇÃO**

CONCRETAGEM DE PILARES, FCK = 25 MPA,  
COM USO DE BALDES - LANÇAMENTO,  
ADENSAMENTO E ACABAMENTO.

**7**



**DESCRIÇÃO**

ARMAÇÃO DE PILAR OU VIGA DE ESTRUTURA  
CONVENÇIONAL DE CONCRETO ARMADO  
UTILIZANDO AÇO CA-50 DE 10,0 MM

**8**



**DESCRIÇÃO**

IMPERMEABILIZAÇÃO COM MANTA ASFALTICA

**GLOBAL CONSTRUÇÕES**  
Camilla Ribeiro C. B. C. Ferreira  
Eng. Civil  
CREA-BA 051602557-0

*Franklin de Senna*  
7/7  
11/08/2025





**GLOBAL  
CONSTRUÇÕES**

# RELATÓRIO FOTOGRÁFICO

PREGÃO ELETRÔNICO <b>003/2025</b>	ORDEM DE SERVIÇO: <b>037/2025</b>	CONTRATANTE: <b>Prefeitura Municipal de Santaluz-Ba</b> CNPJ/MF nº 13.807.870/0001-19	OBJETO: OBRA DE MANUTENÇÃO DA ESCOLA JEOVAN BANDEIRA NO DISTRITO DO PEREIRA, ZONA RURAL DO MUNICÍPIO DE SANTALUZ
ATA: <b>001/2025</b>		CONTRATADA: <b>GLOBAL</b> CNPJ/MF nº 23.694.541/0001-62	
BOLETIM DE MEDIÇÃO: <b>BM-03</b>	DATA DA MEDIÇÃO: <b>11/08/2025</b>		

**9**



**DESCRIÇÃO**

CONTRAPISO EM ARGAMASSA PRONTA,  
PREPARO MANUAL

**10**



**DESCRIÇÃO**

CONTRAPISO EM ARGAMASSA PRONTA,  
PREPARO MANUAL

**11**



**DESCRIÇÃO**

CONCRETAGEM DE VIGAS E LAJES, FCK=25 MPA,  
PARA QUALQUER TIPO DE LAJE COM BALDES EM  
EDIFICAÇÃO TÉRREA

**12**



**DESCRIÇÃO**

CONCRETAGEM DE VIGAS E LAJES, FCK=25 MPA,  
PARA QUALQUER TIPO DE LAJE COM BALDES EM  
EDIFICAÇÃO TÉRREA

*Camilla Ribeiro C. B. C. Ferreira*  
**GLOBAL CONSTRUÇÕES**  
Camilla Ribeiro C. B. C. Ferreira  
Eng. Civil  
CREA-BA 051602557-0

*Franklin de Jesus*  
**Franklin de Jesus**  
Eng. Civil  
CREA-BA 051602557-0

